قال اني جاعلك للناس اماما

[illegible]

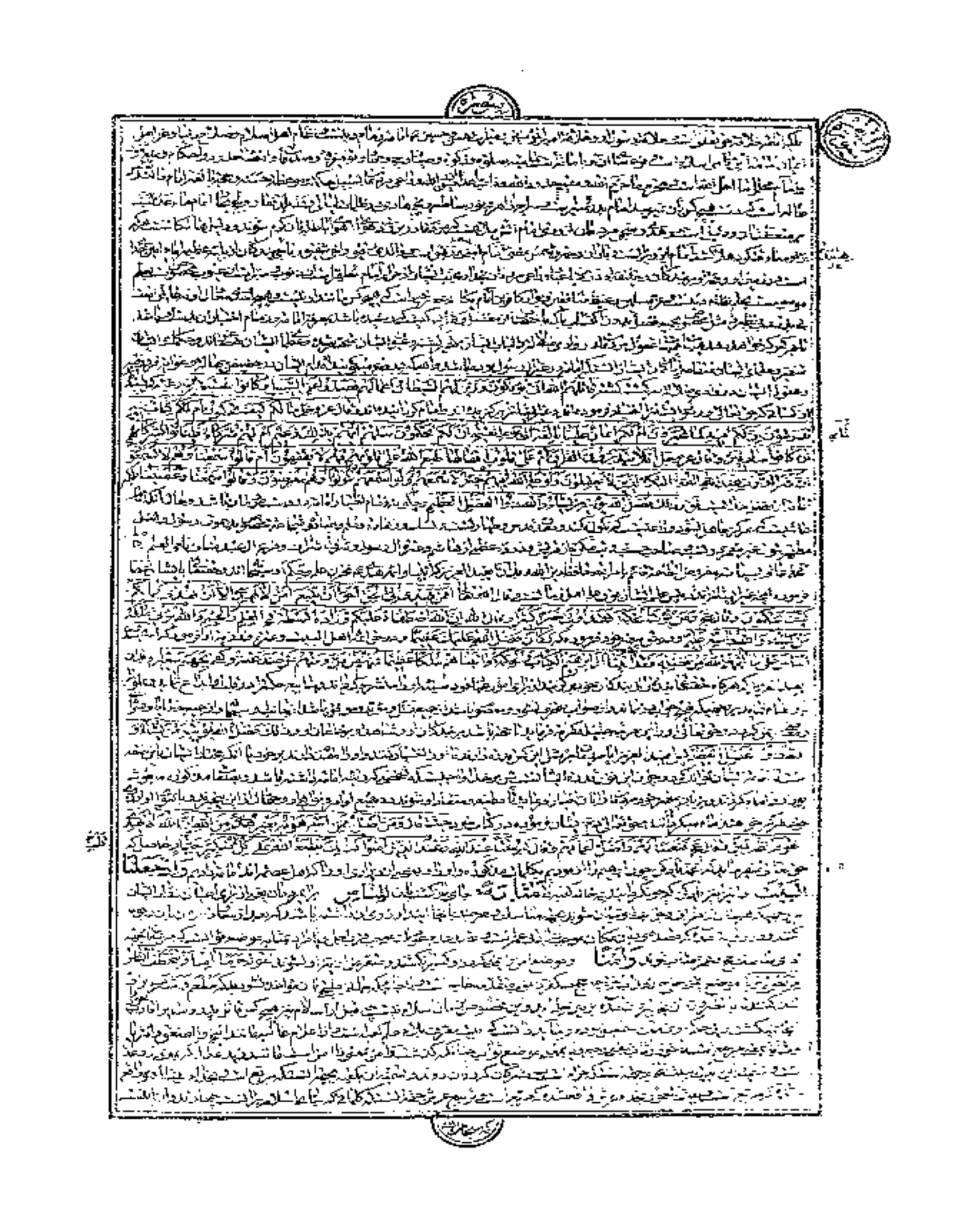

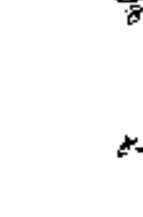

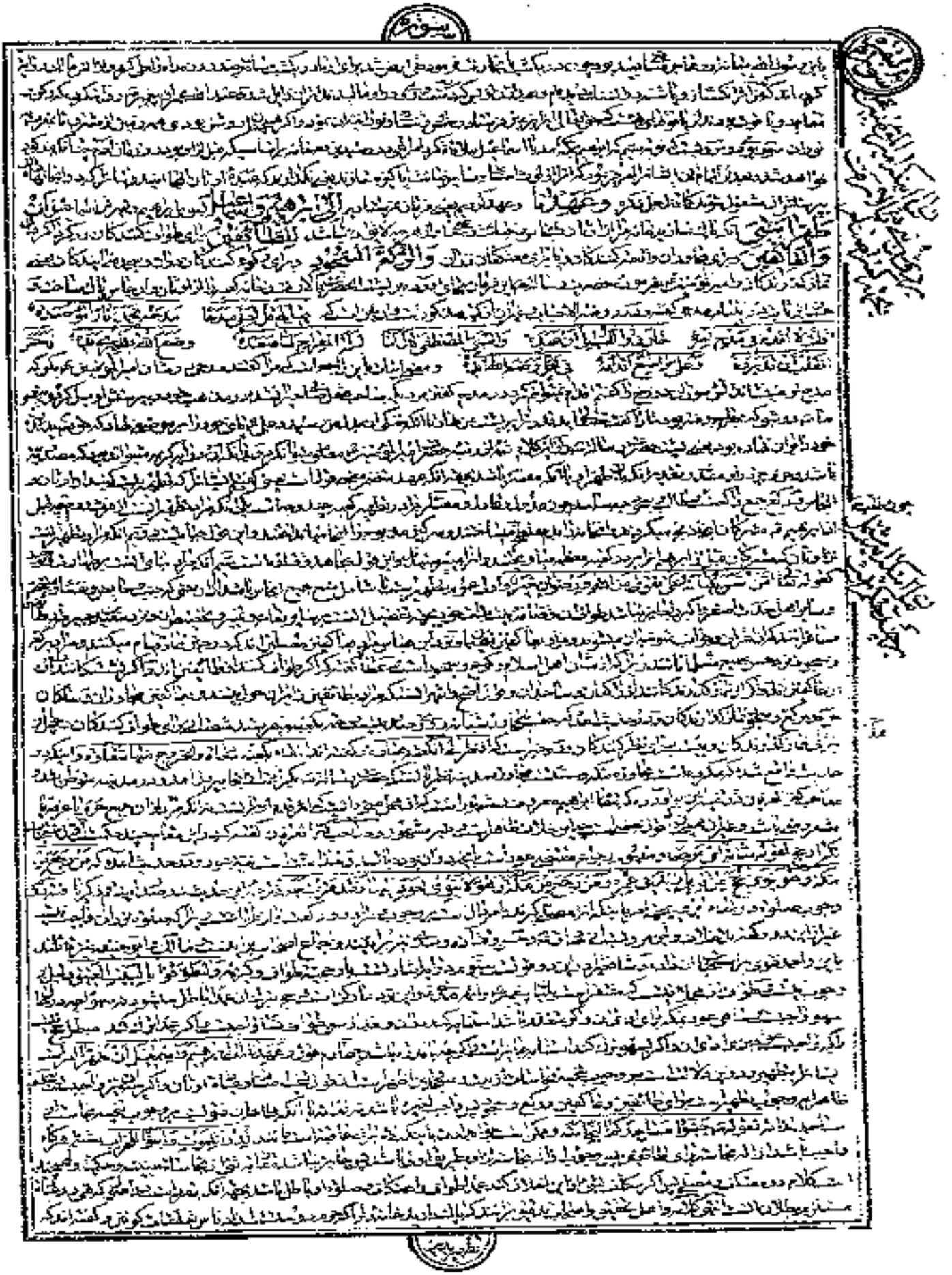

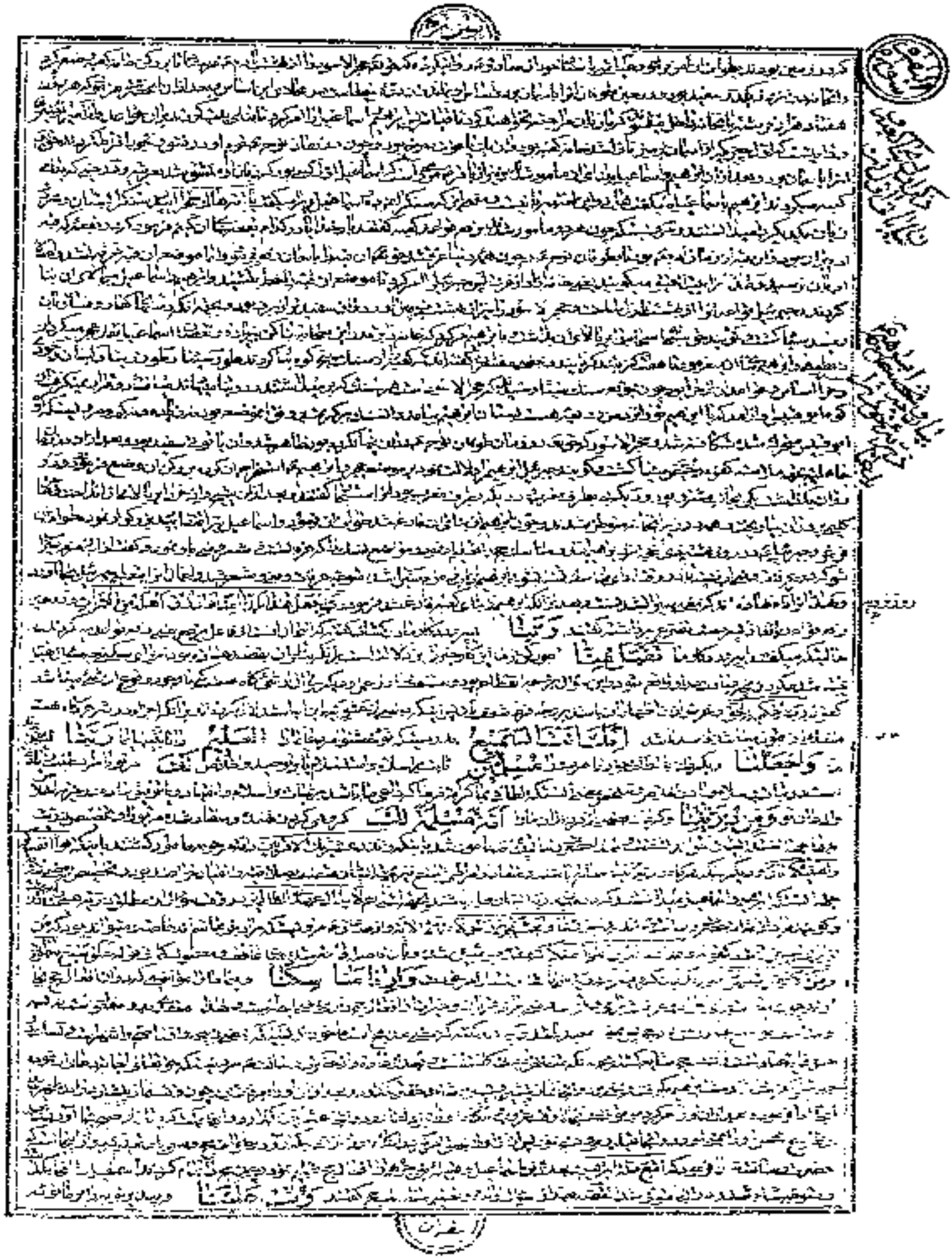

إِنَّكَ أَنتَ التَّوَّابُ الرَّحِيمُ رَبَّنَا وَابْعَثْ فِيهِمْ رَسُولًا مِّنْهُمْ
يَتْلُو عَلَيْهِمْ آيَاتِكَ وَيُعَلِّمُهُمُ الْكِتَابَ وَالْحِكْمَةَ وَيُزَكِّيهِمْ إِنَّكَ أَنتَ الْعَزِيزُ الْحَكِيمُ

وَوَصَّى بِهَا إِبْرَاهِيمُ بَنِيهِ وَيَعْقُوبُ عطف بر ابراهیم یعنی وصیت کرد ابراهیم و یعقوب
فرزندان خود را بدین یا بملت اسلام یَا بَنِيَّ این سخن را گفت یعقوب بنی اسرائیل را
إِنَّ اللَّهَ اصْطَفَى لَكُمُ الدِّينَ برگزید خدا برای شما دین را فَلَا تَمُوتُنَّ پس نمیرید
إِلَّا وَأَنْتُمْ مُسْلِمُونَ مگر در حالی که شما مسلمان باشید ظاهر این است که خطاب
بنی اسرائیل است و مخاطب اسلام و مقصود آن است که
ای بنی اسرائیل در حالی که شما مسلمان باشید و اصل الا حرف استثناء است و مفید
استثناء است و مفید استثناء است و مفید استثناء است و مفید استثناء است
أَمْ كُنْتُمْ شُهَدَاءَ آیا شما حاضر بودید وقت مرگ یعقوب
إِذْ حَضَرَ يَعْقُوبَ الْمَوْتُ
إِذْ قَالَ لِبَنِيهِ
مَا تَعْبُدُونَ

وقالوا كونوا هودا او نصارى تهتدوا قل بل ملة ابراهيم حنيفا وما كان من المشركين

قولوا آمنا بالله وما انزل الينا وما انزل الى ابراهيم واسماعيل واسحق ويعقوب والاسباط وما اوتي موسى وعيسى وما اوتي النبيون لا نفرق بين احد منهم ونحن له مسلمون

فان آمنوا بمثل ما آمنتم به فقد اهتدوا وان تولوا فانما هم في شقاق فسيكفيكهم الله وهو السميع العليم

[illegible]

[illegible] وَلَوْ شَاءَ اللَّهُ مَا اقْتَتَلَ الَّذِينَ مِنْ بَعْدِهِمْ مِنْ بَعْدِ مَا جَاءَتْهُمُ الْبَيِّنَاتُ وَلَكِنِ اخْتَلَفُوا فَمِنْهُمْ مَنْ آمَنَ وَمِنْهُمْ مَنْ كَفَرَ وَلَوْ شَاءَ اللَّهُ مَا اقْتَتَلُوا وَلَكِنَّ اللَّهَ يَفْعَلُ مَا يُرِيدُ

[illegible]

[illegible] وَهُوَ سَمِيعٌ عَلِيمٌ

[illegible]

[illegible] وَمَنْ أَحْسَنُ مِنَ اللَّهِ صِبْغَةً

[illegible] وَنَحْنُ لَهُ عَابِدُونَ

[illegible] أَتُحَاجُّونَنَا فِي اللَّهِ

[illegible] وَهُوَ رَبُّنَا

وَلَنَا أَعْمَالُنَا وَلَكُمْ أَعْمَالُكُمْ
وَنَحْنُ لَهُ مُخْلِصُونَ
أَمْ تَقُولُونَ
إِبْرَاهِيمَ وَإِسْمَاعِيلَ وَإِسْحَاقَ وَيَعْقُوبَ وَالْأَسْبَاطَ
كَانُوا هُودًا
أَوْ نَصَارَىٰ
أَأَنْتُمْ أَعْلَمُ
أَمِ اللَّهُ
وَمَنْ أَظْلَمُ
مِنَ اللَّهِ
وَمَا اللَّهُ بِغَافِلٍ
عَمَّا تَعْمَلُونَ
شَهَادَةً عِنْدَهُ
تِلْكَ أُمَّةٌ
قَدْ خَلَتْ
لَهَا مَا كَسَبَتْ
وَلَكُمْ مَا كَسَبْتُمْ
وَلَا تُسْأَلُونَ
عَمَّا كَانُوا يَعْمَلُونَ
سَيَقُولُ السُّفَهَاءُ
مِنَ النَّاسِ
مَا وَلَّاهُمْ
عَنْ قِبْلَتِهِمُ
الَّتِي كَانُوا عَلَيْهَا
قُلْ لِلَّهِ الْمَشْرِقُ وَالْمَغْرِبُ
يَهْدِي مَنْ يَشَاءُ
إِلَىٰ صِرَاطٍ مُسْتَقِيمٍ
وَكَذَٰلِكَ جَعَلْنَاكُمْ
أُمَّةً وَسَطًا
لِتَكُونُوا شُهَدَاءَ
عَلَى النَّاسِ
وَيَكُونَ الرَّسُولُ
عَلَيْكُمْ شَهِيدًا
وَمَا جَعَلْنَا الْقِبْلَةَ
الَّتِي كُنْتَ عَلَيْهَا
إِلَّا لِنَعْلَمَ
مَنْ يَتَّبِعُ الرَّسُولَ
مِمَّنْ يَنْقَلِبُ
عَلَىٰ عَقِبَيْهِ
وَإِنْ كَانَتْ لَكَبِيرَةً
إِلَّا عَلَى الَّذِينَ
هَدَى اللَّهُ
وَمَا كَانَ اللَّهُ
لِيُضِيعَ إِيمَانَكُمْ
إِنَّ اللَّهَ بِالنَّاسِ
لَرَءُوفٌ رَحِيمٌ
قَدْ نَرَىٰ تَقَلُّبَ
وَجْهِكَ فِي السَّمَاءِ
فَلَنُوَلِّيَنَّكَ
قِبْلَةً تَرْضَاهَا
فَوَلِّ وَجْهَكَ
شَطْرَ الْمَسْجِدِ
الْحَرَامِ
وَحَيْثُ مَا كُنْتُمْ
فَوَلُّوا وُجُوهَكُمْ
شَطْرَهُ
وَإِنَّ الَّذِينَ
أُوتُوا الْكِتَابَ
لَيَعْلَمُونَ
أَنَّهُ الْحَقُّ
مِنْ رَبِّهِمْ
وَمَا اللَّهُ
بِغَافِلٍ
عَمَّا يَعْمَلُونَ
وَلَئِنْ أَتَيْتَ
الَّذِينَ
أُوتُوا الْكِتَابَ
بِكُلِّ آيَةٍ
مَا تَبِعُوا
قِبْلَتَكَ
وَمَا أَنْتَ
بِتَابِعٍ
قِبْلَتَهُمْ
وَمَا بَعْضُهُمْ
بِتَابِعٍ
قِبْلَةَ بَعْضٍ
وَلَئِنِ اتَّبَعْتَ
أَهْوَاءَهُمْ
مِنْ بَعْدِ
مَا جَاءَكَ
مِنَ الْعِلْمِ
إِنَّكَ إِذًا
لَمِنَ الظَّالِمِينَ
الَّذِينَ
آتَيْنَاهُمُ
الْكِتَابَ
يَعْرِفُونَهُ
كَمَا يَعْرِفُونَ
أَبْنَاءَهُمْ
وَإِنَّ فَرِيقًا
مِنْهُمْ
لَيَكْتُمُونَ
الْحَقَّ
وَهُمْ يَعْلَمُونَ
الْحَقُّ
مِنْ رَبِّكَ
فَلَا تَكُونَنَّ
مِنَ الْمُمْتَرِينَ
وَلِكُلٍّ
وِجْهَةٌ
هُوَ مُوَلِّيهَا
فَاسْتَبِقُوا
الْخَيْرَاتِ
أَيْنَ مَا تَكُونُوا
يَأْتِ بِكُمُ
اللَّهُ جَمِيعًا
إِنَّ اللَّهَ
عَلَىٰ كُلِّ
شَيْءٍ قَدِيرٌ
وَمِنْ حَيْثُ
خَرَجْتَ
فَوَلِّ وَجْهَكَ
شَطْرَ الْمَسْجِدِ
الْحَرَامِ
وَإِنَّهُ لَلْحَقُّ
مِنْ رَبِّكَ
وَمَا اللَّهُ
بِغَافِلٍ
عَمَّا تَعْمَلُونَ
وَمِنْ حَيْثُ
خَرَجْتَ
فَوَلِّ وَجْهَكَ
شَطْرَ الْمَسْجِدِ
الْحَرَامِ
وَحَيْثُ مَا كُنْتُمْ
فَوَلُّوا وُجُوهَكُمْ
شَطْرَهُ
لِئَلَّا يَكُونَ
لِلنَّاسِ
عَلَيْكُمْ حُجَّةٌ
إِلَّا الَّذِينَ
ظَلَمُوا
مِنْهُمْ
فَلَا تَخْشَوْهُمْ
وَاخْشَوْنِي
وَلِأُتِمَّ
نِعْمَتِي
عَلَيْكُمْ
وَلَعَلَّكُمْ
تَهْتَدُونَ
كَمَا أَرْسَلْنَا
فِيكُمْ
رَسُولًا
مِنْكُمْ
يَتْلُو
عَلَيْكُمْ
آيَاتِنَا
وَيُزَكِّيكُمْ
وَيُعَلِّمُكُمُ
الْكِتَابَ
وَالْحِكْمَةَ
وَيُعَلِّمُكُمْ
مَا لَمْ
تَكُونُوا
تَعْلَمُونَ
فَاذْكُرُونِي
أَذْكُرْكُمْ
وَاشْكُرُوا لِي
وَلَا تَكْفُرُونِ
يَا أَيُّهَا
الَّذِينَ
آمَنُوا
اسْتَعِينُوا
بِالصَّبْرِ
وَالصَّلَاةِ
إِنَّ اللَّهَ
مَعَ الصَّابِرِينَ
وَلَا تَقُولُوا
لِمَنْ يُقْتَلُ
فِي سَبِيلِ
اللَّهِ
أَمْوَاتٌ
بَلْ أَحْيَاءٌ
وَلَكِنْ
لَا تَشْعُرُونَ
وَلَنَبْلُوَنَّكُمْ
بِشَيْءٍ
مِنَ الْخَوْفِ
وَالْجُوعِ
وَنَقْصٍ
مِنَ الْأَمْوَالِ
وَالْأَنْفُسِ
وَالثَّمَرَاتِ
وَبَشِّرِ
الصَّابِرِينَ
الَّذِينَ
إِذَا أَصَابَتْهُمْ
مُصِيبَةٌ
قَالُوا
إِنَّا لِلَّهِ
وَإِنَّا
إِلَيْهِ
رَاجِعُونَ
أُولَٰئِكَ
عَلَيْهِمْ
صَلَوَاتٌ
مِنْ رَبِّهِمْ
وَرَحْمَةٌ
وَأُولَٰئِكَ
هُمُ الْمُهْتَدُونَ
إِنَّ الصَّفَا
وَالْمَرْوَةَ
مِنْ شَعَائِرِ
اللَّهِ
فَمَنْ حَجَّ
الْبَيْتَ
أَوِ اعْتَمَرَ
فَلَا جُنَاحَ
عَلَيْهِ
أَنْ يَطَّوَّفَ
بِهِمَا
وَمَنْ تَطَوَّعَ
خَيْرًا
فَإِنَّ اللَّهَ
شَاكِرٌ
عَلِيمٌ
إِنَّ الَّذِينَ
يَكْتُمُونَ
مَا أَنْزَلْنَا
مِنَ الْبَيِّنَاتِ
وَالْهُدَىٰ
مِنْ بَعْدِ
مَا بَيَّنَّاهُ
لِلنَّاسِ
فِي الْكِتَابِ
أُولَٰئِكَ
يَلْعَنُهُمُ
اللَّهُ
وَيَلْعَنُهُمُ
اللَّاعِنُونَ
إِلَّا الَّذِينَ
تَابُوا
وَأَصْلَحُوا
وَبَيَّنُوا
فَأُولَٰئِكَ
أَتُوبُ
عَلَيْهِمْ
وَأَنَا التَّوَّابُ
الرَّحِيمُ
إِنَّ الَّذِينَ
كَفَرُوا
وَمَاتُوا
وَهُمْ كُفَّارٌ
أُولَٰئِكَ
عَلَيْهِمْ
لَعْنَةُ اللَّهِ
وَالْمَلَائِكَةِ
وَالنَّاسِ
أَجْمَعِينَ
خَالِدِينَ
فِيهَا
لَا يُخَفَّفُ
عَنْهُمُ
الْعَذَابُ
وَلَا هُمْ
يُنْظَرُونَ
وَإِلَٰهُكُمْ
إِلَٰهٌ
وَاحِدٌ
لَا إِلَٰهَ
إِلَّا هُوَ
الرَّحْمَٰنُ
الرَّحِيمُ
إِنَّ فِي
خَلْقِ
السَّمَاوَاتِ
وَالْأَرْضِ
وَاخْتِلَافِ
اللَّيْلِ
وَالنَّهَارِ
وَالْفُلْكِ
الَّتِي
تَجْرِي
فِي الْبَحْرِ
بِمَا يَنْفَعُ
النَّاسَ
وَمَا أَنْزَلَ
اللَّهُ
مِنَ السَّمَاءِ
مِنْ مَاءٍ
فَأَحْيَا
بِهِ الْأَرْضَ
بَعْدَ
مَوْتِهَا
وَبَثَّ
فِيهَا
مِنْ كُلِّ
دَابَّةٍ
وَتَصْرِيفِ
الرِّيَاحِ
وَالسَّحَابِ
الْمُسَخَّرِ
بَيْنَ
السَّمَاءِ
وَالْأَرْضِ
لَآيَاتٍ
لِقَوْمٍ
يَعْقِلُونَ
وَمِنَ النَّاسِ
مَنْ يَتَّخِذُ
مِنْ دُونِ
اللَّهِ
أَنْدَادًا
يُحِبُّونَهُمْ
كَحُبِّ
اللَّهِ
وَالَّذِينَ
آمَنُوا
أَشَدُّ
حُبًّا
لِلَّهِ
وَلَوْ يَرَى
الَّذِينَ
ظَلَمُوا
إِذْ يَرَوْنَ
الْعَذَابَ
أَنَّ الْقُوَّةَ
لِلَّهِ
جَمِيعًا
وَأَنَّ اللَّهَ
شَدِيدُ
الْعَذَابِ
إِذْ تَبَرَّأَ
الَّذِينَ
اتُّبِعُوا
مِنَ الَّذِينَ
اتَّبَعُوا
وَرَأَوُا
الْعَذَابَ
وَتَقَطَّعَتْ
بِهِمُ
الْأَسْبَابُ
وَقَالَ
الَّذِينَ
اتَّبَعُوا
لَوْ أَنَّ
لَنَا كَرَّةً
فَنَتَبَرَّأَ
مِنْهُمْ
كَمَا تَبَرَّأُوا
مِنَّا
كَذَٰلِكَ
يُرِيهِمُ
اللَّهُ
أَعْمَالَهُمْ
حَسَرَاتٍ
عَلَيْهِمْ
وَمَا هُمْ
بِخَارِجِينَ
مِنَ النَّارِ
يَا أَيُّهَا
النَّاسُ
كُلُوا
مِمَّا فِي
الْأَرْضِ
حَلَالًا
طَيِّبًا
وَلَا تَتَّبِعُوا
خُطُوَاتِ
الشَّيْطَانِ
إِنَّهُ
لَكُمْ
عَدُوٌّ
مُبِينٌ
إِنَّمَا
يَأْمُرُكُمْ
بِالسُّوءِ
وَالْفَحْشَاءِ
وَأَنْ
تَقُولُوا
عَلَى اللَّهِ
مَا لَا
تَعْلَمُونَ
وَإِذَا
قِيلَ لَهُمُ
اتَّبِعُوا
مَا أَنْزَلَ
اللَّهُ
قَالُوا
بَلْ نَتَّبِعُ
مَا أَلْفَيْنَا
عَلَيْهِ
آبَاءَنَا
أَوَلَوْ
كَانَ
آبَاؤُهُمْ
لَا يَعْقِلُونَ
شَيْئًا
وَلَا يَهْتَدُونَ
وَمَثَلُ
الَّذِينَ
كَفَرُوا
كَمَثَلِ
الَّذِي
يَنْعِقُ
بِمَا لَا
يَسْمَعُ
إِلَّا
دُعَاءً
وَنِدَاءً
صُمٌّ
بُكْمٌ
عُمْيٌ
فَهُمْ
لَا يَعْقِلُونَ
يَا أَيُّهَا
الَّذِينَ
آمَنُوا
كُلُوا
مِنْ
طَيِّبَاتِ
مَا
رَزَقْنَاكُمْ
وَاشْكُرُوا
لِلَّهِ
إِنْ كُنْتُمْ
إِيَّاهُ
تَعْبُدُونَ
إِنَّمَا
حَرَّمَ
عَلَيْكُمُ
الْمَيْتَةَ
وَالدَّمَ
وَلَحْمَ
الْخِنْزِيرِ
وَمَا
أُهِلَّ
بِهِ
لِغَيْرِ
اللَّهِ
فَمَنِ
اضْطُرَّ
غَيْرَ
بَاغٍ
وَلَا
عَادٍ
فَلَا
إِثْمَ
عَلَيْهِ
إِنَّ اللَّهَ
غَفُورٌ
رَحِيمٌ
إِنَّ الَّذِينَ
يَكْتُمُونَ
مَا أَنْزَلَ
اللَّهُ
مِنَ الْكِتَابِ
وَيَشْتَرُونَ
بِهِ
ثَمَنًا
قَلِيلًا
أُولَٰئِكَ
مَا يَأْكُلُونَ
فِي بُطُونِهِمْ
إِلَّا النَّارَ
وَلَا يُكَلِّمُهُمُ
اللَّهُ
يَوْمَ
الْقِيَامَةِ
وَلَا يُزَكِّيهِمْ
وَلَهُمْ
عَذَابٌ
أَلِيمٌ
أُولَٰئِكَ
الَّذِينَ
اشْتَرَوُا
الضَّلَالَةَ
بِالْهُدَىٰ
وَالْعَذَابَ
بِالْمَغْفِرَةِ
فَمَا
أَصْبَرَهُمْ
عَلَى النَّارِ
ذَٰلِكَ
بِأَنَّ اللَّهَ
نَزَّلَ
الْكِتَابَ
بِالْحَقِّ
وَإِنَّ
الَّذِينَ
اخْتَلَفُوا
فِي الْكِتَابِ
لَفِي
شِقَاقٍ
بَعِيدٍ
لَيْسَ
الْبِرَّ
أَنْ
تُوَلُّوا
وُجُوهَكُمْ
قِبَلَ
الْمَشْرِقِ
وَالْمَغْرِبِ
وَلَٰكِنَّ
الْبِرَّ
مَنْ
آمَنَ
بِاللَّهِ
وَالْيَوْمِ
الْآخِرِ
وَالْمَلَائِكَةِ
وَالْكِتَابِ
وَالنَّبِيِّينَ
وَآتَى
الْمَالَ
عَلَىٰ
حُبِّهِ
ذَوِي
الْقُرْبَىٰ
وَالْيَتَامَىٰ
وَالْمَسَاكِينَ
وَابْنَ
السَّبِيلِ
وَالسَّائِلِينَ
وَفِي
الرِّقَابِ
وَأَقَامَ
الصَّلَاةَ
وَآتَى
الزَّكَاةَ
وَالْمُوفُونَ
بِعَهْدِهِمْ
إِذَا
عَاهَدُوا
وَالصَّابِرِينَ
فِي الْبَأْسَاءِ
وَالضَّرَّاءِ
وَحِينَ
الْبَأْسِ
أُولَٰئِكَ
الَّذِينَ
صَدَقُوا
وَأُولَٰئِكَ
هُمُ
الْمُتَّقُونَ
يَا أَيُّهَا
الَّذِينَ
آمَنُوا
كُتِبَ
عَلَيْكُمُ
الْقِصَاصُ
فِي الْقَتْلَى
الْحُرُّ
بِالْحُرِّ
وَالْعَبْدُ
بِالْعَبْدِ
وَالْأُنْثَىٰ
بِالْأُنْثَىٰ
فَمَنْ
عُفِيَ
لَهُ
مِنْ
أَخِيهِ
شَيْءٌ
فَاتِّبَاعٌ
بِالْمَعْرُوفِ
وَأَدَاءٌ
إِلَيْهِ
بِإِحْسَانٍ
ذَٰلِكَ
تَخْفِيفٌ
مِنْ رَبِّكُمْ
وَرَحْمَةٌ
فَمَنِ
اعْتَدَىٰ
بَعْدَ
ذَٰلِكَ
فَلَهُ
عَذَابٌ
أَلِيمٌ
وَلَكُمْ
فِي الْقِصَاصِ
حَيَاةٌ
يَا أُولِي
الْأَلْبَابِ
لَعَلَّكُمْ
تَتَّقُونَ
كُتِبَ
عَلَيْكُمْ
إِذَا
حَضَرَ
أَحَدَكُمُ
الْمَوْتُ
إِنْ
تَرَكَ
خَيْرًا
الْوَصِيَّةُ
لِلْوَالِدَيْنِ
وَالْأَقْرَبِينَ
بِالْمَعْرُوفِ
حَقًّا
عَلَى
الْمُتَّقِينَ
فَمَنْ
بَدَّلَهُ
بَعْدَ
مَا سَمِعَهُ
فَإِنَّمَا
إِثْمُهُ
عَلَى
الَّذِينَ
يُبَدِّلُونَهُ
إِنَّ اللَّهَ
سَمِيعٌ
عَلِيمٌ
فَمَنْ
خَافَ
مِنْ
مُوصٍ
جَنَفًا
أَوْ إِثْمًا
فَأَصْلَحَ
بَيْنَهُمْ
فَلَا
إِثْمَ
عَلَيْهِ
إِنَّ اللَّهَ
غَفُورٌ
رَحِيمٌ
يَا أَيُّهَا
الَّذِينَ
آمَنُوا
كُتِبَ
عَلَيْكُمُ
الصِّيَامُ
كَمَا
كُتِبَ
عَلَى
الَّذِينَ
مِنْ
قَبْلِكُمْ
لَعَلَّكُمْ
تَتَّقُونَ
أَيَّامًا
مَعْدُودَاتٍ
فَمَنْ
كَانَ
مِنْكُمْ
مَرِيضًا
أَوْ
عَلَىٰ
سَفَرٍ
فَعِدَّةٌ
مِنْ
أَيَّامٍ
أُخَرَ
وَعَلَى
الَّذِينَ
يُطِيقُونَهُ
فِدْيَةٌ
طَعَامُ
مِسْكِينٍ
فَمَنْ
تَطَوَّعَ
خَيْرًا
فَهُوَ
خَيْرٌ
لَهُ
وَأَنْ
تَصُومُوا
خَيْرٌ
لَكُمْ
إِنْ
كُنْتُمْ
تَعْلَمُونَ
شَهْرُ
رَمَضَانَ
الَّذِي
أُنْزِلَ
فِيهِ
الْقُرْآنُ
هُدًى
لِلنَّاسِ
وَبَيِّنَاتٍ
مِنَ
الْهُدَىٰ
وَالْفُرْقَانِ
فَمَنْ
شَهِدَ
مِنْكُمُ
الشَّهْرَ
فَلْيَصُمْهُ
وَمَنْ
كَانَ
مَرِيضًا
أَوْ
عَلَىٰ
سَفَرٍ
فَعِدَّةٌ
مِنْ
أَيَّامٍ
أُخَرَ
يُرِيدُ
اللَّهُ
بِكُمُ
الْيُسْرَ
وَلَا
يُرِيدُ
بِكُمُ
الْعُسْرَ
وَلِتُكْمِلُوا
الْعِدَّةَ
وَلِتُكَبِّرُوا
اللَّهَ
عَلَىٰ
مَا
هَدَاكُمْ
وَلَعَلَّكُمْ
تَشْكُرُونَ
وَإِذَا
سَأَلَكَ
عِبَادِي
عَنِّي
فَإِنِّي
قَرِيبٌ
أُجِيبُ
دَعْوَةَ
الدَّاعِ
إِذَا
دَعَانِ
فَلْيَسْتَجِيبُوا
لِي
وَلْيُؤْمِنُوا
بِي
لَعَلَّهُمْ
يَرْشُدُونَ
أُحِلَّ
لَكُمْ
لَيْلَةَ
الصِّيَامِ
الرَّفَثُ
إِلَىٰ
نِسَائِكُمْ
هُنَّ
لِبَاسٌ
لَكُمْ
وَأَنْتُمْ
لِبَاسٌ
لَهُنَّ
عَلِمَ
اللَّهُ
أَنَّكُمْ
كُنْتُمْ
تَخْتَانُونَ
أَنْفُسَكُمْ
فَتَابَ
عَلَيْكُمْ
وَعَفَا
عَنْكُمْ
فَالْآنَ
بَاشِرُوهُنَّ
وَابْتَغُوا
مَا كَتَبَ
اللَّهُ
لَكُمْ
وَكُلُوا
وَاشْرَبُوا
حَتَّىٰ
يَتَبَيَّنَ
لَكُمُ
الْخَيْطُ
الْأَبْيَضُ
مِنَ
الْخَيْطِ
الْأَسْوَدِ
مِنَ
الْفَجْرِ
ثُمَّ
أَتِمُّوا
الصِّيَامَ
إِلَى
اللَّيْلِ
وَلَا
تُبَاشِرُوهُنَّ
وَأَنْتُمْ
عَاكِفُونَ
فِي
الْمَسَاجِدِ
تِلْكَ
حُدُودُ
اللَّهِ
فَلَا
تَقْرَبُوهَا
كَذَٰلِكَ
يُبَيِّنُ
اللَّهُ
آيَاتِهِ
لِلنَّاسِ
لَعَلَّهُمْ
يَتَّقُونَ
وَلَا
تَأْكُلُوا
أَمْوَالَكُمْ
بَيْنَكُمْ
بِالْبَاطِلِ
وَتُدْلُوا
بِهَا
إِلَى
الْحُكَّامِ
لِتَأْكُلُوا
فَرِيقًا
مِنْ
أَمْوَالِ
النَّاسِ
بِالْإِثْمِ
وَأَنْتُمْ
تَعْلَمُونَ
يَسْأَلُونَكَ
عَنِ
الْأَهِلَّةِ
قُلْ
هِيَ
مَوَاقِيتُ
لِلنَّاسِ
وَالْحَجِّ
وَلَيْسَ
الْبِرُّ
بِأَنْ
تَأْتُوا
الْبُيُوتَ
مِنْ
ظُهُورِهَا
وَلَٰكِنَّ
الْبِرَّ
مَنِ
اتَّقَىٰ
وَأْتُوا
الْبُيُوتَ
مِنْ
أَبْوَابِهَا
وَاتَّقُوا
اللَّهَ
لَعَلَّكُمْ
تُفْلِحُونَ
وَقَاتِلُوا
فِي
سَبِيلِ
اللَّهِ
الَّذِينَ
يُقَاتِلُونَكُمْ
وَلَا
تَعْتَدُوا
إِنَّ اللَّهَ
لَا يُحِبُّ
الْمُعْتَدِينَ
وَاقْتُلُوهُمْ
حَيْثُ
ثَقِفْتُمُوهُمْ
وَأَخْرِجُوهُمْ
مِنْ
حَيْثُ
أَخْرَجُوكُمْ
وَالْفِتْنَةُ
أَشَدُّ
مِنَ
الْقَتْلِ
وَلَا
تُقَاتِلُوهُمْ
عِنْدَ
الْمَسْجِدِ
الْحَرَامِ
حَتَّىٰ
يُقَاتِلُوكُمْ
فِيهِ
فَإِنْ
قَاتَلُوكُمْ
فَاقْتُلُوهُمْ
كَذَٰلِكَ
جَزَاءُ
الْكَافِرِينَ
فَإِنِ
انْتَهَوْا
فَإِنَّ
اللَّهَ
غَفُورٌ
رَحِيمٌ
وَقَاتِلُوهُمْ
حَتَّىٰ
لَا تَكُونَ
فِتْنَةٌ
وَيَكُونَ
الدِّينُ
لِلَّهِ
فَإِنِ
انْتَهَوْا
فَلَا
عُدْوَانَ
إِلَّا
عَلَى
الظَّالِمِينَ
الشَّهْرُ
الْحَرَامُ
بِالشَّهْرِ
الْحَرَامِ
وَالْحُرُمَاتُ
قِصَاصٌ
فَمَنِ
اعْتَدَىٰ
عَلَيْكُمْ
فَاعْتَدُوا
عَلَيْهِ
بِمِثْلِ
مَا اعْتَدَىٰ
عَلَيْكُمْ
وَاتَّقُوا
اللَّهَ
وَاعْلَمُوا
أَنَّ اللَّهَ
مَعَ
الْمُتَّقِينَ
وَأَنْفِقُوا
فِي
سَبِيلِ
اللَّهِ
وَلَا
تُلْقُوا
بِأَيْدِيكُمْ
إِلَى
التَّهْلُكَةِ
وَأَحْسِنُوا
إِنَّ اللَّهَ
يُحِبُّ
الْمُحْسِنِينَ
وَأَتِمُّوا
الْحَجَّ
وَالْعُمْرَةَ
لِلَّهِ
فَإِنْ
أُحْصِرْتُمْ
فَمَا
اسْتَيْسَرَ
مِنَ
الْهَدْيِ
وَلَا
تَحْلِقُوا
رُءُوسَكُمْ
حَتَّىٰ
يَبْلُغَ
الْهَدْيُ
مَحِلَّهُ
فَمَنْ
كَانَ
مِنْكُمْ
مَرِيضًا
أَوْ
بِهِ
أَذًى
مِنْ
رَأْسِهِ
فَفِدْيَةٌ
مِنْ
صِيَامٍ
أَوْ
صَدَقَةٍ
أَوْ
نُسُكٍ
فَإِذَا
أَمِنْتُمْ
فَمَنْ
تَمَتَّعَ
بِالْعُمْرَةِ
إِلَى
الْحَجِّ
فَمَا
اسْتَيْسَرَ
مِنَ
الْهَدْيِ
فَمَنْ
لَمْ
يَجِدْ
فَصِيَامُ
ثَلَاثَةِ
أَيَّامٍ
فِي
الْحَجِّ
وَسَبْعَةٍ
إِذَا
رَجَعْتُمْ
تِلْكَ
عَشَرَةٌ
كَامِلَةٌ
ذَٰلِكَ
لِمَنْ
لَمْ
يَكُنْ
أَهْلُهُ
حَاضِرِي
الْمَسْجِدِ
الْحَرَامِ
وَاتَّقُوا
اللَّهَ
وَاعْلَمُوا
أَنَّ اللَّهَ
شَدِيدُ
الْعِقَابِ
الْحَجُّ
أَشْهُرٌ
مَعْلُومَاتٌ
فَمَنْ
فَرَضَ
فِيهِنَّ
الْحَجَّ
فَلَا
رَفَثَ
وَلَا
فُسُوقَ
وَلَا
جِدَالَ
فِي
الْحَجِّ
وَمَا
تَفْعَلُوا
مِنْ
خَيْرٍ
يَعْلَمْهُ
اللَّهُ
وَتَزَوَّدُوا
فَإِنَّ
خَيْرَ
الزَّادِ
التَّقْوَىٰ
وَاتَّقُونِ
يَا أُولِي
الْأَلْبَابِ
لَيْسَ
عَلَيْكُمْ
جُنَاحٌ
أَنْ
تَبْتَغُوا
فَضْلًا
مِنْ
رَبِّكُمْ
فَإِذَا
أَفَضْتُمْ
مِنْ
عَرَفَاتٍ
فَاذْكُرُوا
اللَّهَ
عِنْدَ
الْمَشْعَرِ
الْحَرَامِ
وَاذْكُرُوهُ
كَمَا
هَدَاكُمْ
وَإِنْ
كُنْتُمْ
مِنْ
قَبْلِهِ
لَمِنَ
الضَّالِّينَ
ثُمَّ
أَفِيضُوا
مِنْ
حَيْثُ
أَفَاضَ
النَّاسُ
وَاسْتَغْفِرُوا
اللَّهَ
إِنَّ اللَّهَ
غَفُورٌ
رَحِيمٌ
فَإِذَا
قَضَيْتُمْ
مَنَاسِكَكُمْ
فَاذْكُرُوا
اللَّهَ
كَذِكْرِكُمْ
آبَاءَكُمْ
أَوْ
أَشَدَّ
ذِكْرًا
فَمِنَ
النَّاسِ
مَنْ
يَقُولُ
رَبَّنَا
آتِنَا
فِي
الدُّنْيَا
وَمَا
لَهُ
فِي
الْآخِرَةِ
مِنْ
خَلَاقٍ
وَمِنْهُمْ
مَنْ
يَقُولُ
رَبَّنَا
آتِنَا
فِي
الدُّنْيَا
حَسَنَةً
وَفِي
الْآخِرَةِ
حَسَنَةً
وَقِنَا
عَذَابَ
النَّارِ
أُولَٰئِكَ
لَهُمْ
نَصِيبٌ
مِمَّا
كَسَبُوا
وَاللَّهُ
سَرِيعُ
الْحِسَابِ
وَاذْكُرُوا
اللَّهَ
فِي
أَيَّامٍ
مَعْدُودَاتٍ
فَمَنْ
تَعَجَّلَ
فِي
يَوْمَيْنِ
فَلَا
إِثْمَ
عَلَيْهِ
وَمَنْ
تَأَخَّرَ
فَلَا
إِثْمَ
عَلَيْهِ
لِمَنِ
اتَّقَىٰ
وَاتَّقُوا
اللَّهَ
وَاعْلَمُوا
أَنَّكُمْ
إِلَيْهِ
تُحْشَرُونَ
وَمِنَ
النَّاسِ
مَنْ
يُعْجِبُكَ
قَوْلُهُ
فِي
الْحَيَاةِ
الدُّنْيَا
وَيُشْهِدُ
اللَّهَ
عَلَىٰ
مَا
فِي
قَلْبِهِ
وَهُوَ
أَلَدُّ
الْخِصَامِ
وَإِذَا
تَوَلَّىٰ
سَعَىٰ
فِي
الْأَرْضِ
لِيُفْسِدَ
فِيهَا
وَيُهْلِكَ
الْحَرْثَ
وَالنَّسْلَ
وَاللَّهُ
لَا يُحِبُّ
الْفَسَادَ
وَإِذَا
قِيلَ
لَهُ
اتَّقِ
اللَّهَ
أَخَذَتْهُ
الْعِزَّةُ
بِالْإِثْمِ
فَحَسْبُهُ
جَهَنَّمُ
وَلَبِئْسَ
الْمِهَادُ
وَمِنَ
النَّاسِ
مَنْ
يَشْرِي
نَفْسَهُ
ابْتِغَاءَ
مَرْضَاتِ
اللَّهِ
وَاللَّهُ
رَءُوفٌ
بِالْعِبَادِ
يَا أَيُّهَا
الَّذِينَ
آمَنُوا
ادْخُلُوا
فِي السِّلْمِ
كَافَّةً
وَلَا
تَتَّبِعُوا
خُطُوَاتِ
الشَّيْطَانِ
إِنَّهُ
لَكُمْ
عَدُوٌّ
مُبِينٌ
فَإِنْ
زَلَلْتُمْ
مِنْ
بَعْدِ
مَا جَاءَتْكُمُ
الْبَيِّنَاتُ
فَاعْلَمُوا
أَنَّ اللَّهَ
عَزِيزٌ
حَكِيمٌ
هَلْ
يَنْظُرُونَ
إِلَّا
أَنْ
يَأْتِيَهُمُ
اللَّهُ
فِي
ظُلَلٍ
مِنَ
الْغَمَامِ
وَالْمَلَائِكَةُ
وَقُضِيَ
الْأَمْرُ
وَإِلَى
اللَّهِ
تُرْجَعُ
الْأُمُورُ
سَلْ
بَنِي
إِسْرَائِيلَ
كَمْ
آتَيْنَاهُمْ
مِنْ
آيَةٍ
بَيِّنَةٍ
وَمَنْ
يُبَدِّلْ
نِعْمَةَ
اللَّهِ
مِنْ
بَعْدِ
مَا جَاءَتْهُ
فَإِنَّ
اللَّهَ
شَدِيدُ
الْعِقَابِ
زُيِّنَ
لِلَّذِينَ
كَفَرُوا
الْحَيَاةُ
الدُّنْيَا
وَيَسْخَرُونَ
مِنَ
الَّذِينَ
آمَنُوا
وَالَّذِينَ
اتَّقَوْا
فَوْقَهُمْ
يَوْمَ
الْقِيَامَةِ
وَاللَّهُ
يَرْزُقُ
مَنْ
يَشَاءُ
بِغَيْرِ
حِسَابٍ
كَانَ
النَّاسُ
أُمَّةً
وَاحِدَةً
فَبَعَثَ
اللَّهُ
النَّبِيِّينَ
مُبَشِّرِينَ
وَمُنْذِرِينَ
وَأَنْزَلَ
مَعَهُمُ
الْكِتَابَ
بِالْحَقِّ
لِيَحْكُمَ
بَيْنَ
النَّاسِ
فِيمَا
اخْتَلَفُوا
فِيهِ
وَمَا
اخْتَلَفَ
فِيهِ
إِلَّا
الَّذِينَ
أُوتُوهُ
مِنْ
بَعْدِ
مَا جَاءَتْهُمُ
الْبَيِّنَاتُ
بَغْيًا
بَيْنَهُمْ
فَهَدَى
اللَّهُ
الَّذِينَ
آمَنُوا
لِمَا
اخْتَلَفُوا
فِيهِ
مِنَ
الْحَقِّ
بِإِذْنِهِ
وَاللَّهُ
يَهْدِي
مَنْ
يَشَاءُ
إِلَىٰ
صِرَاطٍ
مُسْتَقِيمٍ
أَمْ
حَسِبْتُمْ
أَنْ
تَدْخُلُوا
الْجَنَّةَ
وَلَمَّا
يَأْتِكُمْ
مَثَلُ
الَّذِينَ
خَلَوْا
مِنْ
قَبْلِكُمْ
مَسَّتْهُمُ
الْبَأْسَاءُ
وَالضَّرَّاءُ
وَزُلْزِلُوا
حَتَّىٰ
يَقُولَ
الرَّسُولُ
وَالَّذِينَ
آمَنُوا
مَعَهُ
مَتَىٰ
نَصْرُ
اللَّهِ
أَلَا
إِنَّ
نَصْرَ
اللَّهِ
قَرِيبٌ
يَسْأَلُونَكَ
مَاذَا
يُنْفِقُونَ
قُلْ
مَا
أَنْفَقْتُمْ
مِنْ
خَيْرٍ
فَلِلْوَالِدَيْنِ
وَالْأَقْرَبِينَ
وَالْيَتَامَىٰ
وَالْمَسَاكِينِ
وَابْنِ
السَّبِيلِ
وَمَا
تَفْعَلُوا
مِنْ
خَيْرٍ
فَإِنَّ
اللَّهَ
بِهِ
عَلِيمٌ
كُتِبَ
عَلَيْكُمُ
الْقِتَالُ
وَهُوَ
كُرْهٌ
لَكُمْ
وَعَسَىٰ
أَنْ
تَكْرَهُوا
شَيْئًا
وَهُوَ
خَيْرٌ
لَكُمْ
وَعَسَىٰ
أَنْ
تُحِبُّوا
شَيْئًا
وَهُوَ
شَرٌّ
لَكُمْ
وَاللَّهُ
يَعْلَمُ
وَأَنْتُمْ
لَا
تَعْلَمُونَ
يَسْأَلُونَكَ
عَنِ
الشَّهْرِ
الْحَرَامِ
قِتَالٍ
فِيهِ
قُلْ
قِتَالٌ
فِيهِ
كَبِيرٌ
وَصَدٌّ
عَنْ
سَبِيلِ
اللَّهِ
وَكُفْرٌ
بِهِ
وَالْمَسْجِدِ
الْحَرَامِ
وَإِخْرَاجُ
أَهْلِهِ
مِنْهُ
أَكْبَرُ
عِنْدَ
اللَّهِ
وَالْفِتْنَةُ
أَكْبَرُ
مِنَ
الْقَتْلِ
وَلَا
يَزَالُونَ
يُقَاتِلُونَكُمْ
حَتَّىٰ
يَرُدُّوكُمْ
عَنْ
دِينِكُمْ
إِنِ
اسْتَطَاعُوا
وَمَنْ
يَرْتَدِدْ
مِنْكُمْ
عَنْ
دِينِهِ
فَيَمُتْ
وَهُوَ
كَافِرٌ
فَأُولَٰئِكَ
حَبِطَتْ
أَعْمَالُهُمْ
فِي الدُّنْيَا
وَالْآخِرَةِ
وَأُولَٰئِكَ
أَصْحَابُ
النَّارِ
هُمْ
فِيهَا
خَالِدُونَ
إِنَّ الَّذِينَ
آمَنُوا
وَالَّذِينَ
هَاجَرُوا
وَجَاهَدُوا
فِي سَبِيلِ
اللَّهِ
أُولَٰئِكَ
يَرْجُونَ
رَحْمَتَ
اللَّهِ
وَاللَّهُ
غَفُورٌ
رَحِيمٌ
يَسْأَلُونَكَ
عَنِ
الْخَمْرِ
وَالْمَيْسِرِ
قُلْ
فِيهِمَا
إِثْمٌ
كَبِيرٌ
وَمَنَافِعُ
لِلنَّاسِ
وَإِثْمُهُمَا
أَكْبَرُ
مِنْ
نَفْعِهِمَا
وَيَسْأَلُونَكَ
مَاذَا
يُنْفِقُونَ
قُلِ
الْعَفْ

سورة

سورة البقرة

وهم كافرون كذبتهم الرسل فكذبوهم ولم يؤمنوا بما جاءوا به ولم يصدقوا ما أخبروا به ولم يؤمنوا بما أمروا به ولم ينتهوا عما نهوا عنه
ولم يصدقوا بما وعدوا به ولم يؤمنوا بما أنزل الله عليهم ولم يؤمنوا بالله ولم يؤمنوا بالرسل ولم يؤمنوا بالكتب ولم يؤمنوا بالملائكة
ولم يؤمنوا بالبعث ولم يؤمنوا بالجنة ولم يؤمنوا بالنار ولم يؤمنوا بالقدر خيره وشره ولم يؤمنوا بالصراط ولم يؤمنوا بالميزان
ولم يؤمنوا بالحساب ولم يؤمنوا بالشفاعة ولم يؤمنوا بالحوض ولم يؤمنوا بالأنبياء ولم يؤمنوا بالمرسلين ولم يؤمنوا بالصالحين
ولم يؤمنوا بالشهداء ولم يؤمنوا بالصديقين ولم يؤمنوا بالمؤمنين ولم يؤمنوا بالمسلمين ولم يؤمنوا بالمتقين ولم يؤمنوا بالمحسنين
ولم يؤمنوا بالمهتدين ولم يؤمنوا بالمتوكلين ولم يؤمنوا بالمخلصين ولم يؤمنوا بالمخبتين ولم يؤمنوا بالمتواضعين ولم يؤمنوا بالمتصدقين
ولم يؤمنوا بالمتصدقات ولم يؤمنوا بالمؤمنات ولم يؤمنوا بالمسلمات ولم يؤمنوا بالمتقيات ولم يؤمنوا بالمحسنات ولم يؤمنوا بالمهتديات
ولم يؤمنوا بالمتوكلات ولم يؤمنوا بالمخلصات ولم يؤمنوا بالمخبتات ولم يؤمنوا بالمتواضعات ولم يؤمنوا بالمتصدقات ولم يؤمنوا بالمؤمنين
ولم يؤمنوا بالمسلمين ولم يؤمنوا بالمتقين ولم يؤمنوا بالمحسنين ولم يؤمنوا بالمهتدين ولم يؤمنوا بالمتوكلين ولم يؤمنوا بالمخلصين
ولم يؤمنوا بالمخبتين ولم يؤمنوا بالمتواضعين ولم يؤمنوا بالمتصدقين ولم يؤمنوا بالمؤمنات ولم يؤمنوا بالمسلمات ولم يؤمنوا بالمتقيات
ولم يؤمنوا بالمحسنات ولم يؤمنوا بالمهتديات ولم يؤمنوا بالمتوكلات ولم يؤمنوا بالمخلصات ولم يؤمنوا بالمخبتات ولم يؤمنوا بالمتواضعات
ولم يؤمنوا بالمتصدقات ولم يؤمنوا بالمؤمنين ولم يؤمنوا بالمسلمين ولم يؤمنوا بالمتقين ولم يؤمنوا بالمحسنين ولم يؤمنوا بالمهتدين
ولم يؤمنوا بالمتوكلين ولم يؤمنوا بالمخلصين ولم يؤمنوا بالمخبتين ولم يؤمنوا بالمتواضعين ولم يؤمنوا بالمتصدقين ولم يؤمنوا بالمؤمنات
ولم يؤمنوا بالمسلمات ولم يؤمنوا بالمتقيات ولم يؤمنوا بالمحسنات ولم يؤمنوا بالمهتديات ولم يؤمنوا بالمتوكلات ولم يؤمنوا بالمخلصات
ولم يؤمنوا بالمخبتات ولم يؤمنوا بالمتواضعات ولم يؤمنوا بالمتصدقات ولم يؤمنوا بالمؤمنين ولم يؤمنوا بالمسلمين ولم يؤمنوا بالمتقين
ولم يؤمنوا بالمحسنين ولم يؤمنوا بالمهتدين ولم يؤمنوا بالمتوكلين ولم يؤمنوا بالمخلصين ولم يؤمنوا بالمخبتين ولم يؤمنوا بالمتواضعين
ولم يؤمنوا بالمتصدقين

وما جعلنا القبلة التي كنت عليها

الذين آتيناهم الكتاب يعرفونه كما يعرفون أبناءهم وإن فريقا منهم ليكتمون الحق وهم يعلمون الحق من ربك فلا تكونن من الممترين

أينما تكونوا صحابه كنايه شد بعضى خواهد بود بشما اهل كتاب يأت بكم الله جميعا بيارد شما را همه بشما را جمع كند
بعضى از اهل كتاب بعضى از مشركان بعضى از منافقان بعضى از مؤمنان بعضى از مؤمنان بعضى از مؤمنان بعضى از مؤمنان
بعضى از مؤمنان بعضى از مؤمنان بعضى از مؤمن

كما ارسلنا فيكم رسولا منكم يتلو عليكم آياتنا ويزكيكم ويعلمكم الكتاب والحكمة ويعلمكم ما لم تكونوا تعلمون فاذكروني اذكركم واشكروا لي ولا تكفرون

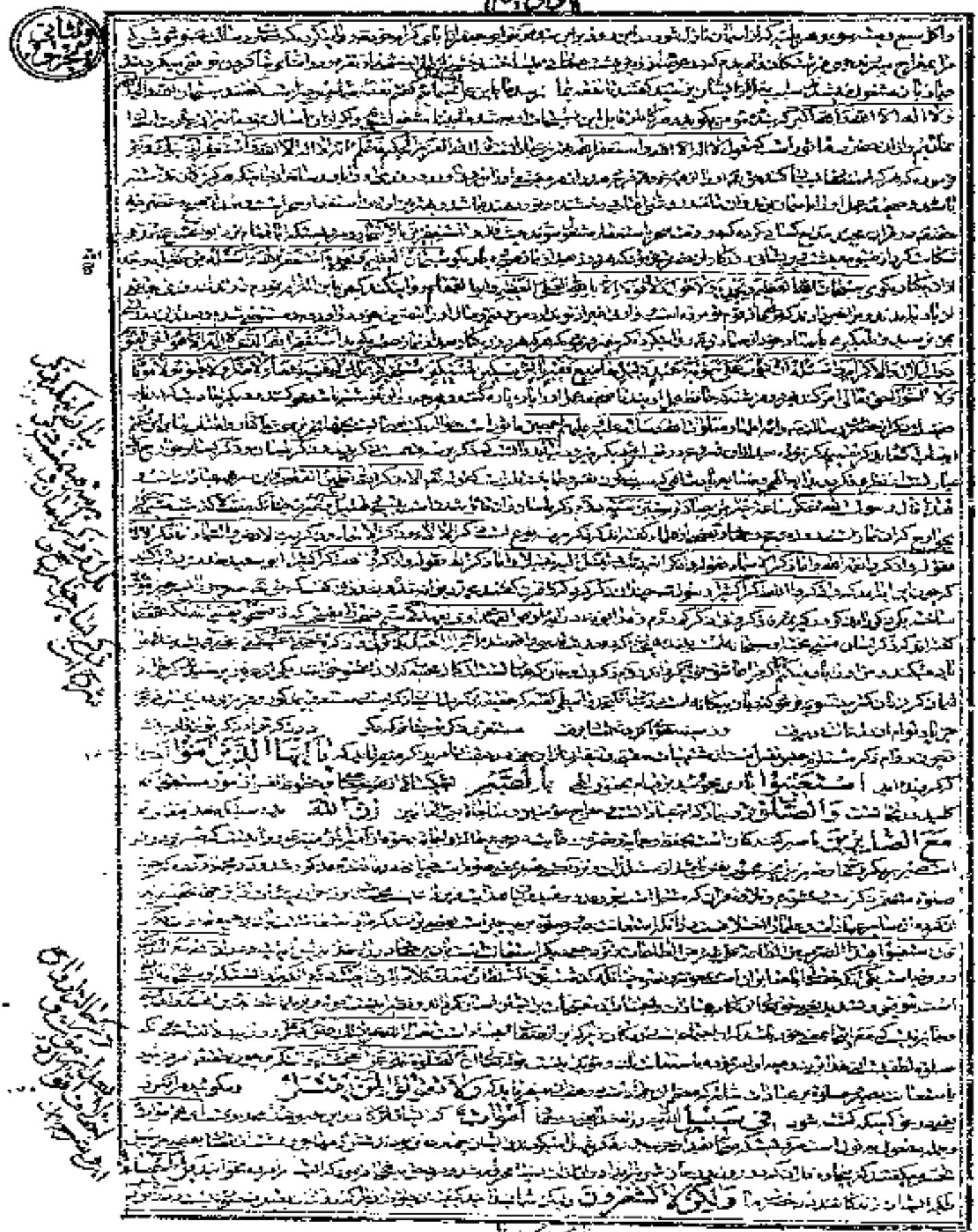

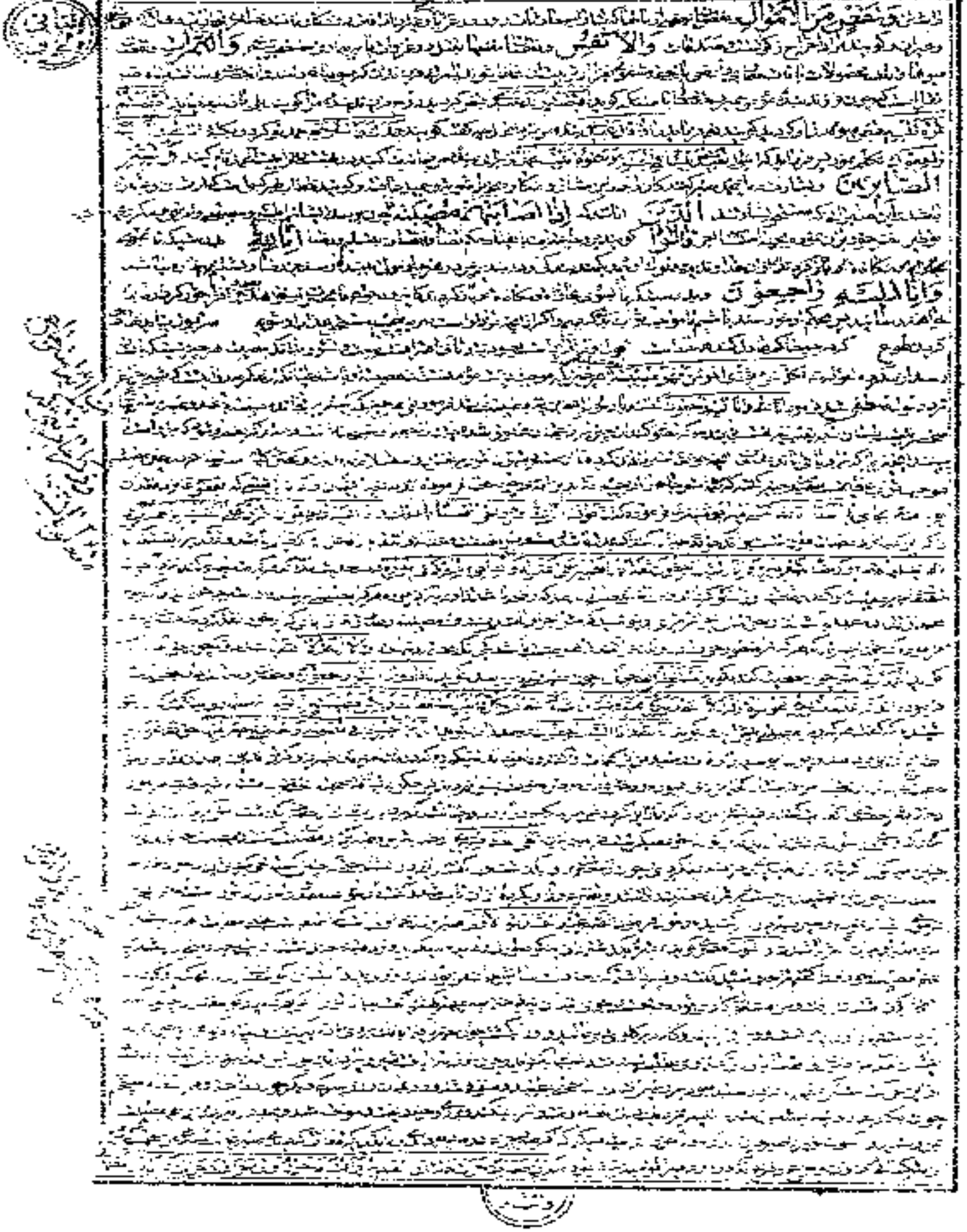

إِنَّ الصَّفَا وَالْمَرْوَةَ مِنْ شَعَائِرِ اللَّهِ فَمَنْ حَجَّ الْبَيْتَ أَوِ اعْتَمَرَ فَلَا جُنَاحَ عَلَيْهِ أَنْ يَطَّوَّفَ بِهِمَا وَمَنْ تَطَوَّعَ خَيْرًا فَإِنَّ اللَّهَ شَاكِرٌ عَلِيمٌ

مِنَ الْبَيِّنَاتِ ما انزلنا وَالْهُدَىٰ وَالْكِتَابِ مِنْ بَعْدِ مَا بَيَّنَّاهُ لِلنَّاسِ
أُولَٰئِكَ يَلْعَنُهُمُ اللَّهُ وَيَلْعَنُهُمُ اللَّاعِنُونَ
إِلَّا الَّذِينَ تَابُوا وَأَصْلَحُوا وَبَيَّنُوا فَأُولَٰئِكَ أَتُوبُ عَلَيْهِمْ
وَأَنَا التَّوَّابُ الرَّحِيمُ
إِنَّ الَّذِينَ كَفَرُوا وَمَاتُوا وَهُمْ كُفَّارٌ أُولَٰئِكَ عَلَيْهِمْ لَعْنَةُ اللَّهِ
وَالْمَلَائِكَةِ وَالنَّاسِ أَجْمَعِينَ
خَالِدِينَ فِيهَا لَا يُخَفَّفُ عَنْهُمُ الْعَذَابُ وَلَا هُمْ يُنْظَرُونَ

وَالْحُكْمُ وَمِنْ آيَاتِهِ أَنَّهُ لَا إِلَٰهَ إِلَّا هُوَ مَكْرُرٌ لِتَأْكِيدِ الْوَحْدَانِيَّةِ الرَّحْمَٰنُ الرَّحِيمُ

إِنَّ فِي خَلْقِ السَّمَاوَاتِ وَالْأَرْضِ وَاخْتِلَافِ اللَّيْلِ وَالنَّهَارِ وَالْفُلْكِ الَّتِي تَجْرِي فِي الْبَحْرِ بِمَا يَنْفَعُ النَّاسَ وَمَا أَنْزَلَ اللَّهُ مِنَ السَّمَاءِ مِنْ مَاءٍ فَأَحْيَا بِهِ الْأَرْضَ بَعْدَ مَوْتِهَا وَبَثَّ فِيهَا مِنْ كُلِّ دَابَّةٍ وَتَصْرِيفِ الرِّيَاحِ وَالسَّحَابِ الْمُسَخَّرِ بَيْنَ السَّمَاءِ وَالْأَرْضِ لَآيَاتٍ

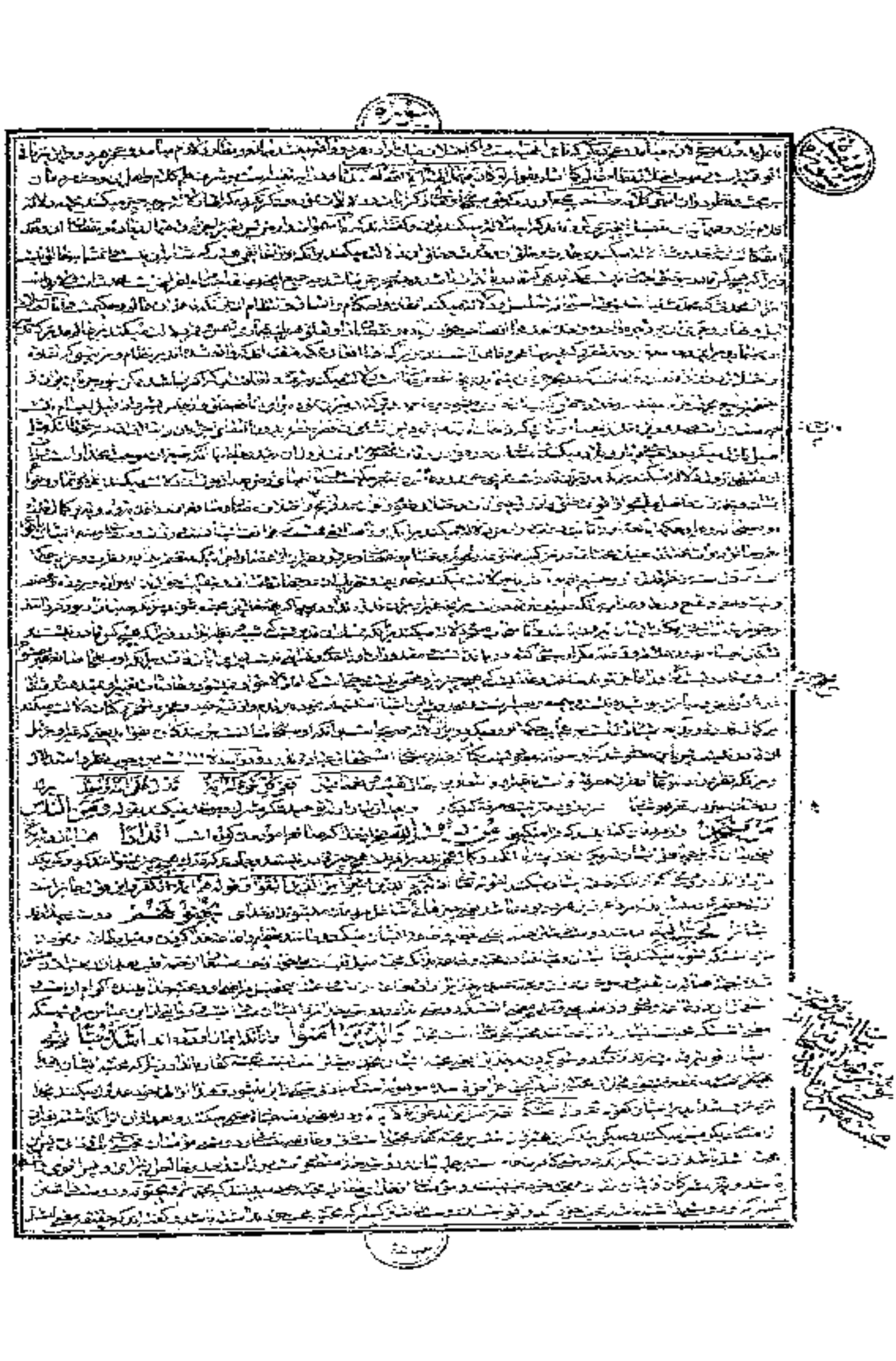

وَلَوْ يَرَى الَّذِينَ ظَلَمُوا وَاگر ببینند آنانکه ستم کردند إِذْ يَرَوْنَ الْعَذَابَ
أَنَّ الْقُوَّةَ لِلَّهِ جَمِيعًا كه قوت همه مر خدای را است وَأَنَّ اللَّهَ
شَدِيدُ الْعَذَابِ وَإِذْ تَبَرَّأَ الَّذِينَ اتُّبِعُوا

يا أيها الناس كلوا مما في الأرض حلالا طيبا ولا تتبعوا خطوات الشيطان إنه لكم عدو مبين إنما يأمركم بالسوء والفحشاء وأن تقولوا على الله ما لا تعلمون وإذا قيل لهم اتبعوا ما أنزل الله قالوا بل نتبع ما ألفينا عليه آباءنا أولو كان آباؤهم لا يعقلون شيئا ولا يهتدون

الى الحق لا تعقلهم وابى بيان است مثل بر كبر ايشان وقوله تعالى وَمَثَلُ الَّذِينَ كَفَرُوا كلام مبتدا است مثل كافران
در اعراض از حق وقبول نكردن آن كَمَثَلِ الَّذِي يَنْعِقُ مانند كسى كه بانگ مى زند بِمَا لَا يَسْمَعُ
إِلَّا دُعَاءً وَنِدَاءً مگر خواندن وآواز دادن يعنى كه بهائم را مى خواند وآواز مى دهد كه بانگ مى زند
بهائم كه نمى شنوند جز خواندن وآواز دادن يعنى كه بهائم را مى خواند وآواز مى دهد كه بانگ مى زند
كه مثل الذين كفروا كمثل الذى ينعق بمعنى مثل كافران مانند مثل كسى است كه بانگ مى زند
بايشان وقيل انما بنكته اوفرا بجهت ايشان خواند وآواز دادن بايشان وايشان فهم قول او نكنند كه بهيمه
بهائم نكنند وگويند اين مثل ايشان است وانما لم يقل بالذى ينعق بخلاف الذى يكفر كه ايشان را
است وقيل كما ان المثل المذكور كذلك هو كذلك هو بيان مثل ايشان وقيل الكاف زائدة
شنوند كما هكذا الزائد بجهت ايشان صُمٌّ كرانند بَكْمٌ گنگ عُمْيٌ كورانند فَهُمْ لَا يَعْقِلُونَ پس ايشان
عقل ندارند يا يَا أَيُّهَا الَّذِينَ آمَنُوا اى كسانى كه گرويده اند كُلُوا بخوريد مِنْ طَيِّبَاتِ مَا رَزَقْنَاكُمْ از پاكيزه
چيزهاى كه روزى داده ايم شما را وَاشْكُرُوا لِلَّهِ وشكر گزاريد مر خدا را إِنْ كُنْتُمْ اگر هستيد
شما كه او را مى پرستيد إِيَّاهُ تَعْبُدُونَ

غير باغ ولا عاد فلا إثم عليه إن الله غفور رحيم إن الذين يكتمون ما أنزل الله من الكتاب ويشترون به ثمنا قليلا أولئك ما يأكلون في بطونهم إلا النار ولا يكلمهم الله يوم القيامة ولا يزكيهم ولهم عذاب أليم أولئك الذين اشتروا الضلالة بالهدى والعذاب بالمغفرة فما أصبرهم على النار ذلك بأن الله نزل الكتاب بالحق وإن الذين اختلفوا في الكتاب لفي شقاق بعيد

لَيْسَ الْبِرَّ أَنْ تُوَلُّوا وُجُوهَكُمْ قِبَلَ الْمَشْرِقِ وَالْمَغْرِبِ
مَنْ آمَنَ بِاللَّهِ وَالْيَوْمِ الْآخِرِ وَالْمَلَائِكَةِ
وَالْكِتَابِ وَالنَّبِيِّينَ وَآتَى الْمَالَ عَلَى حُبِّهِ
ذَوِي الْقُرْبَى وَالْيَتَامَى وَالْمَسَاكِينَ وَابْنَ السَّبِيلِ
وَالسَّائِلِينَ وَفِي الرِّقَابِ وَأَقَامَ الصَّلَاةَ وَآتَى الزَّكَاةَ
بِعَهْدِهِمْ إِذَا عَاهَدُوا

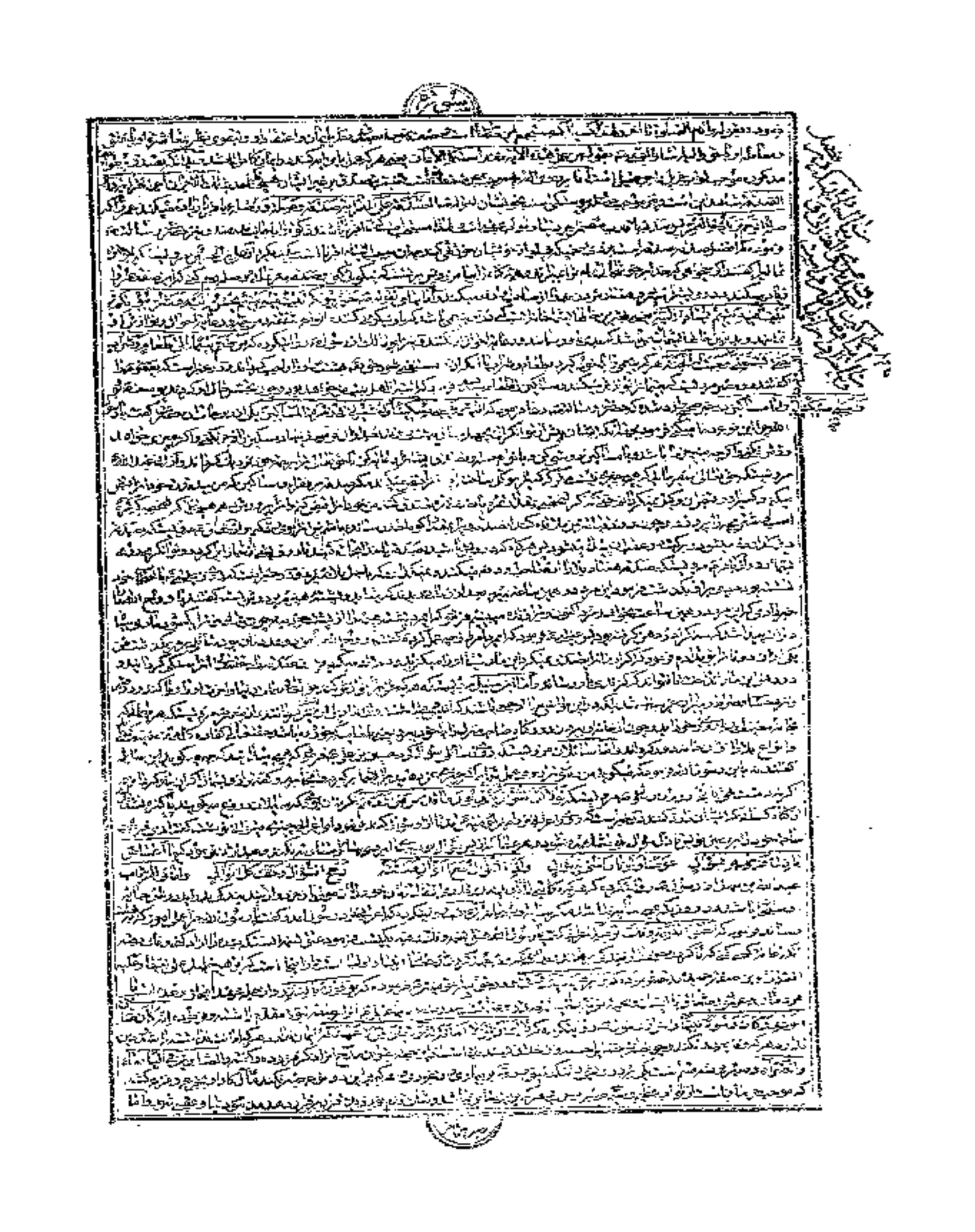

يا أيها الذين آمنوا كتب عليكم القصاص في القتلى

والعبد بالعبد والأنثى بالأنثى

يَا أُولِي الْأَلْبَابِ لَعَلَّكُمْ تَتَّقُونَ كُتِبَ عَلَيْكُمْ إِذَا حَضَرَ أَحَدَكُمُ الْمَوْتُ إِنْ تَرَكَ خَيْرًا الْوَصِيَّةُ لِلْوَالِدَيْنِ وَالْأَقْرَبِينَ بِالْمَعْرُوفِ حَقًّا عَلَى الْمُتَّقِينَ

كتب عليكم الصيام كما كتب على الذين من قبلكم لعلكم تتقون

هدى للناس وبينات من الهدى والفرقان فمن شهد منكم الشهر فليصمه

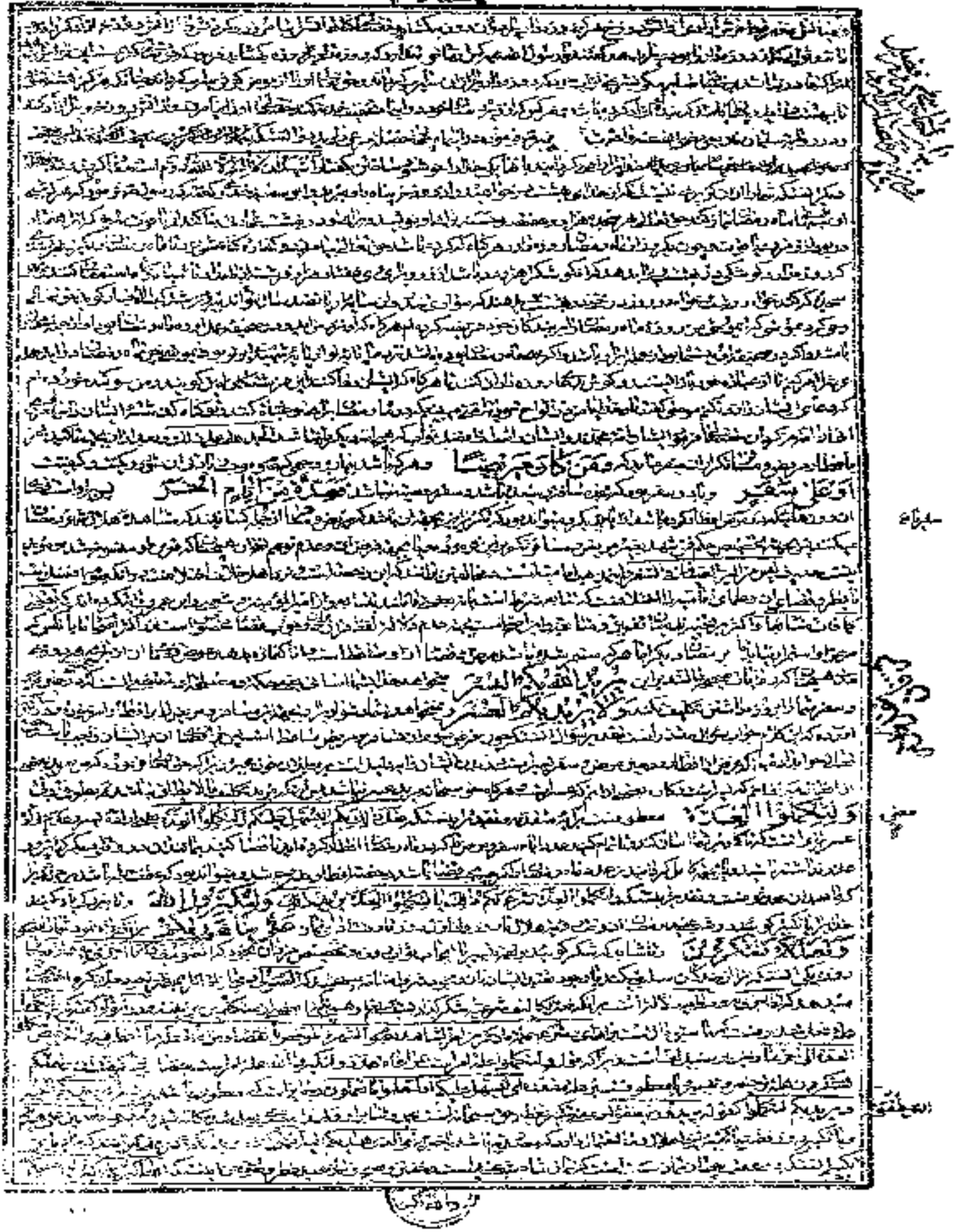

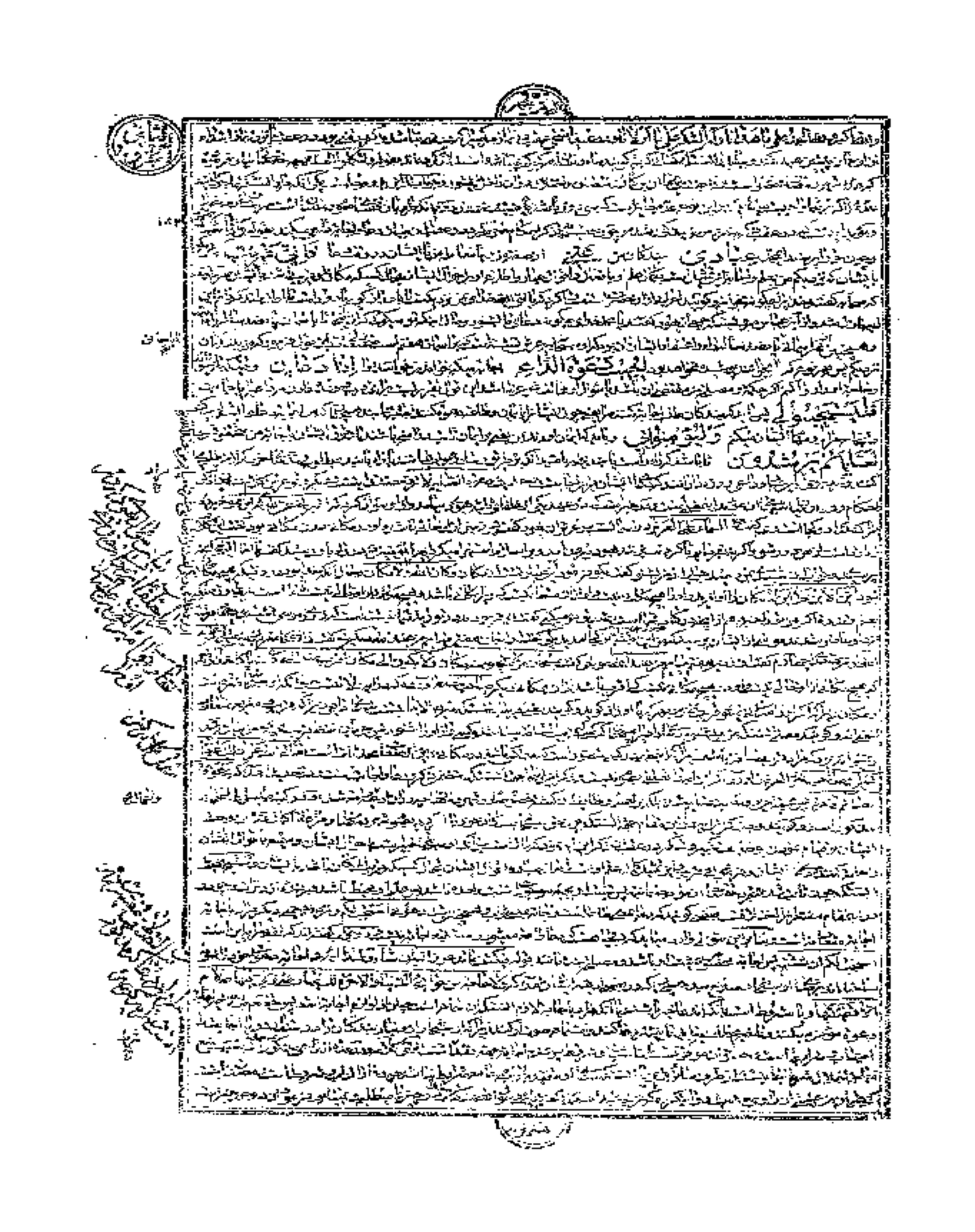

لیلة الصیام

الی نسائکم

کنتم

علیکم
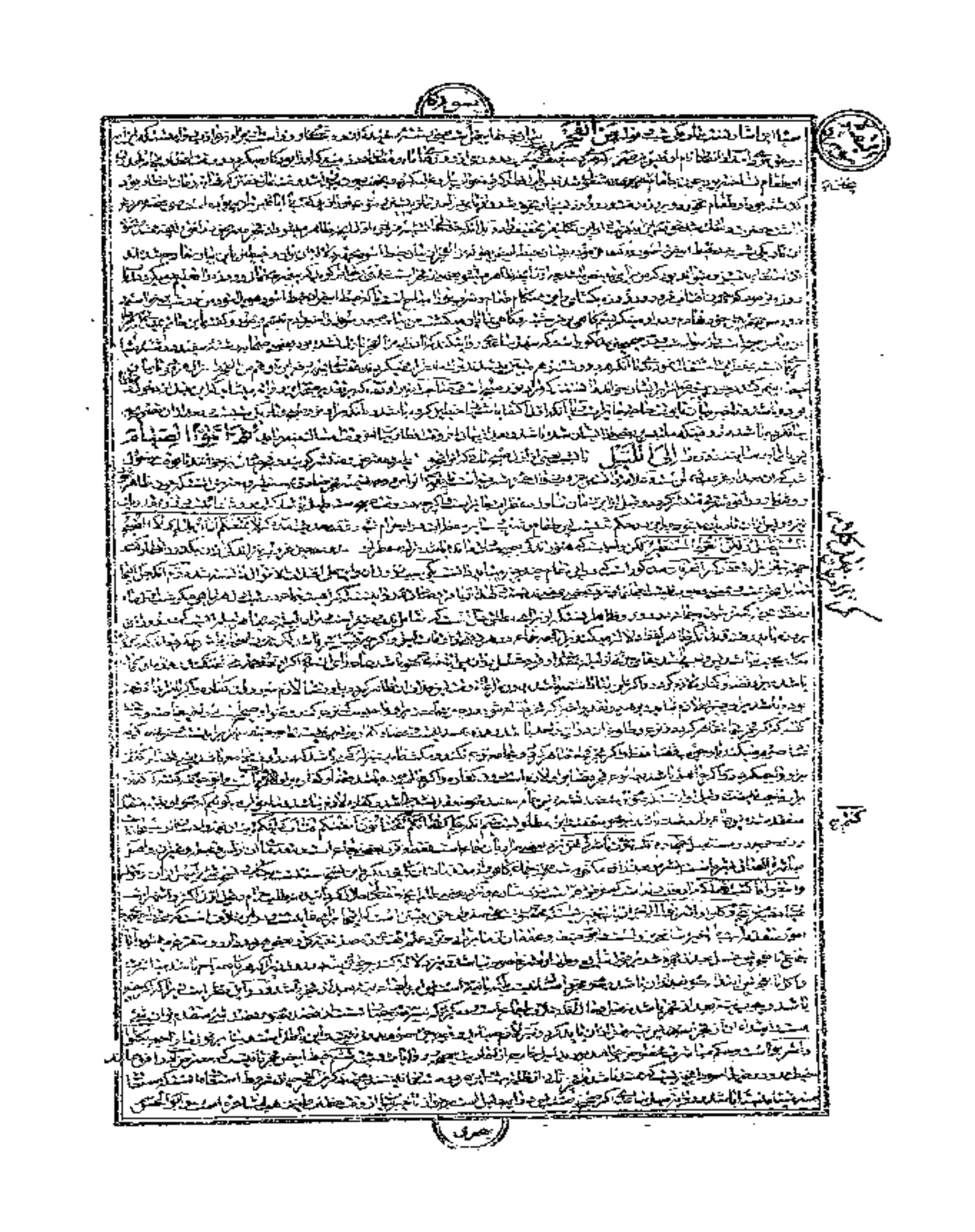
کنتم