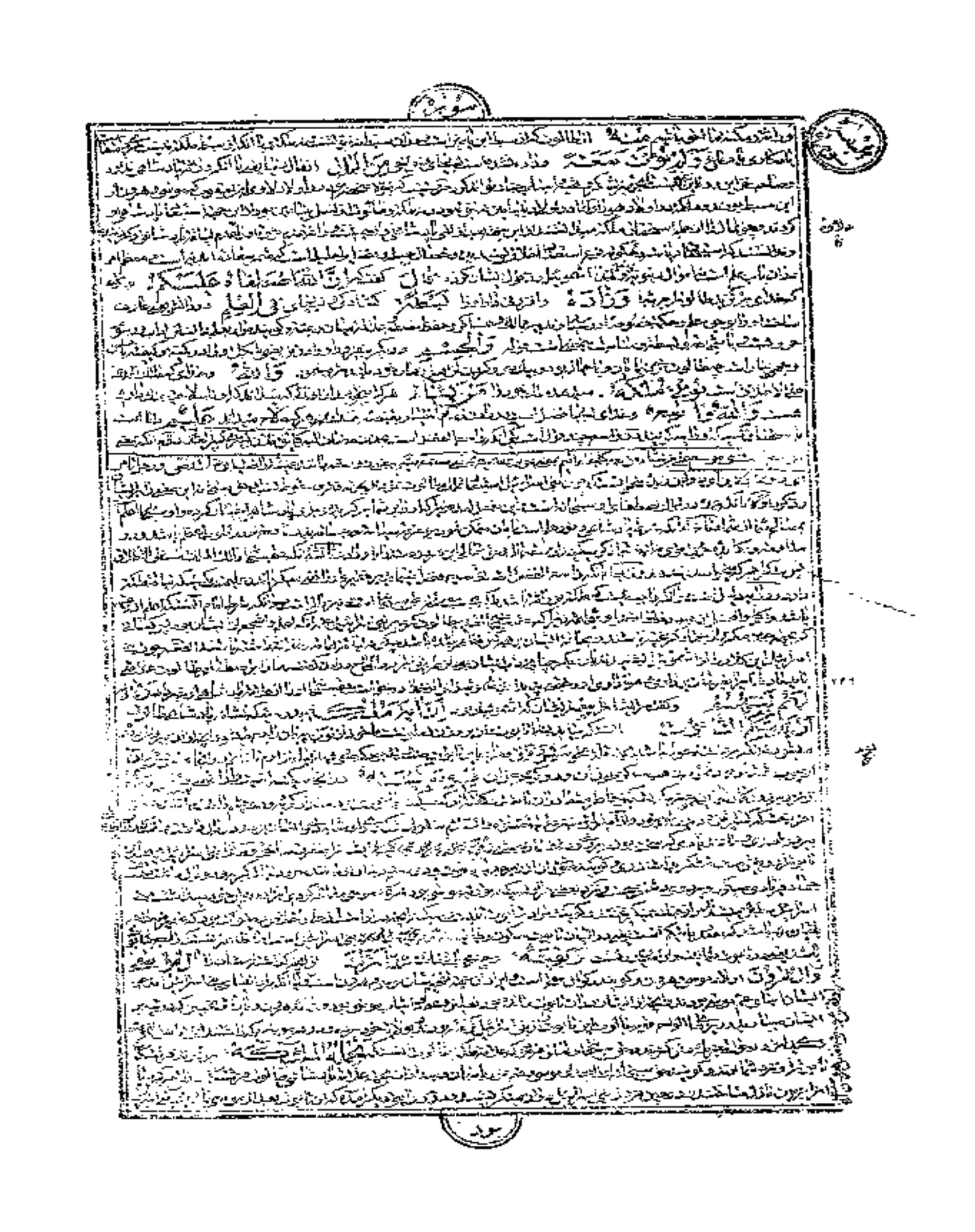

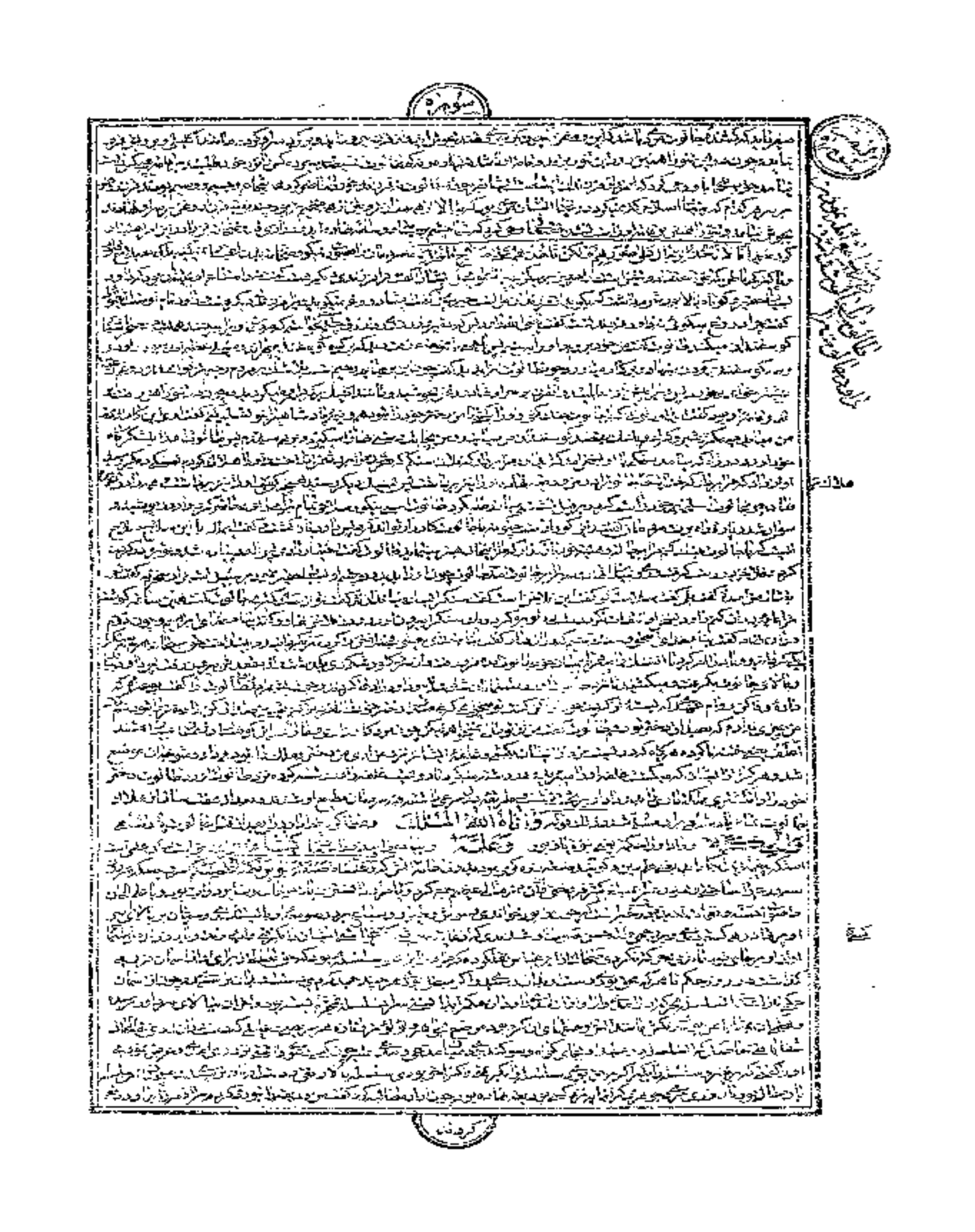

لا اله

لا اله

خواهند بود حق تعالی احمد را ایشان را بود که هیچ کس شفاعت نکند مگر بعد از اذن او بخشیم ما بین ایدیهم ما بین یدیهم
آنچه از پیش اهل آسمانها و زمینها است از امور دین جهان وما خلفهم و آنچه در پس ایشان خواهد بود از کارهای آخرت و کسی بعلم الغیب
که احساس نمیکنند آنچه خلق کرده از آنها آنچه بود از آنها و آنچه نمیکند و آنچه بود از آنها و آنچه نمیکند و آنچه خواهد کرد
آنچه زیر آنها است از خلق و آنچه در پس ایشان است از خلق و آنچه در آنها است از خلق و آنچه از آنها است از خلق و آنچه در آنها است از خلق
از امور دین و دنیا و آخرت و کسی بعلم الغیب احاطه نمیکند مگر بعد از آنکه خدا بر آنها آگاه کند و آنچه خلق کرده
ولا یحیطون و احاطه نمیکنند بشیء من علمه بچیزی از علم او مگر بما شاء مگر بآنچه خواهد که
بر آنها آگاه کند و آنچه خلق کرده از آنها است و علم او بر آنها معلوم است و آنچه خلق کرده از آنها است که بر آنها آگاه کند
وسع کرسیه وسیع است کرسی او که زیر عرش است فرا گرفته است السموات
والارض آسمانها و زمین را و آنچه در آنها است و آنچه در زمین است و آنچه در آنها است و آنچه در آنها است
ولا یئوده و گران نمیکند حفظ آنها را حفظ آنها حفظ آنها را حفظ آنها را حفظ آنها را حفظ آنها را حفظ آنها را حفظ آنها را
العلی العظیم و او بلند مرتبه است و بزرگ است و بزرگ است و بزرگ است و بزرگ است و بزرگ است و بزرگ است و بزرگ است
لا اکراه فی الدین نیست اکراه در دین قد تبین الرشد من الغی بتحقیق روشن شد راه راست از راه گمراهی
فمن یکفر بالطاغوت پس هر که کافر شود بطاغوت و بت و شیطان و هر چه معبود غیر خدا است
ویؤمن باللہ و ایمان آورد بخدا فقد استمسک بالعروة الوثقی بتحقیق چنگ زد بدستاویز محکم
لا انفصام لها که گسستن ندارد و خدا شنوا است و داناست و خدا دوست مؤمنان است
الله ولی الذین آمنوا خدا دوست مؤمنان است یخرجهم از ظلمات بسوی النور
والذین کفروا و کافران اولیاؤهم دوستان ایشان الطاغوت طاغوت است یخرجونهم
بیرون میبرند آنها را از نور بسوی ظلمات اولئک اصحاب النار آنها اهل آتش هم فیها
آنها در آن هستند خالدون جاودانند الم تر آیا ندیدی ای محمد
الی الذی حاج ابراهیم بسوی آنکه مجادله کرد ابراهیم فی ربه در پروردگار خود
ان آتاه الله بسبب آنکه داد خدا او را الملک پادشاهی
اذ قال ابراهیم ربی الذی یحیی و یمیت آنگاه که گفت ابراهیم پروردگار من آنکه زنده میکند و میمیراند
قال انا احیی و امیت گفت من زنده میکنم و میمیرانم
فقال ابراهیم فان الله یأتی بالشمس من المشرق فأت بها من المغرب
فبهت الذی کفر و الله لا یهدی القوم الظالمین
او مثل الذی مر علی قریة و هی خاویة علی عروشها
قال انی یحیی هذه الله بعد موتها
فأماته الله مائة عام ثم بعثه
قال کم لبثت قال لبثت یوما او بعض یوم
قال بل لبثت مائة عام فانظر الی طعامک و شرابک
لم یتسنه و انظر الی حمارک و لنجعلک آیة للناس
و انظر الی العظام کیف ننشزها ثم نکسوها لحما
فلما تبین له قال اعلم ان الله علی کل شیء قدیر
و اذ قال ابراهیم رب ارنی کیف تحیی الموتی
قال اولم تؤمن قال بلی و لکن لیطمئن قلبی
فخذ اربعة من الطیر فصرهن الیک ثم اجعل علی کل جبل منهن جزءا ثم ادعهن یأتینک سعیا
و اعلم ان الله عزیز حکیم
مثل الذین ینفقون اموالهم فی سبیل الله کمثل حبة انبتت سبع سنابل فی کل سنبلة مائة حبة
والله یضاعف لمن یشاء والله واسع علیم
الذین ینفقون اموالهم فی سبیل الله ثم لا یتبعون ما انفقوا منا و لا اذی
لهم اجرهم عند ربهم و لا خوف علیهم و لا هم یحزنون
قول معروف و مغفرة خیر من صدقة یتبعها اذی
یا ایها الذین آمنوا لا تبطلوا صدقاتکم بالمن و الاذی
کالذی ینفق ماله رئاء الناس و لا یؤمن بالله و الیوم الآخر
فمثله کمثل صفوان علیه تراب فأصابه وابل فترکه صلدا
لا یقدرون علی شیء مما کسبوا و الله لا یهدی القوم الکافرین
و مثل الذین ینفقون اموالهم ابتغاء مرضات الله و تثبیتا من انفسهم
کمثل جنة بربوة اصابها وابل فآتت اکلها ضعفین فان لم یصبها وابل فطل
والله بما تعملون بصیر
ایود احدکم ان تکون له جنة من نخیل و اعناب تجری من تحتها الانهار
له فیها من کل الثمرات و اصابه الکبر و له ذریة ضعفاء فاصابها اعصار فیه نار فاحترقت
کذلک یبین الله لکم الآیات لعلکم تتفکرون
یا ایها الذین آمنوا انفقوا من طیبات ما کسبتم و مما اخرجنا لکم من الارض
و لا تیمموا الخبیث منه تنفقون و لستم باخذیه الا ان تغمضوا فیه
و اعلموا ان الله غنی حمید
الشیطان یعدکم الفقر و یأمرکم بالفحشاء
والله یعدکم مغفرة منه و فضلا والله واسع علیم
یؤتی الحکمة من یشاء و من یؤت الحکمة فقد اوتی خیرا کثیرا
و ما یذکر الا اولوا الالباب
و ما انفقتم من نفقة او نذرتم من نذر فان الله یعلمه
و ما للظالمین من انصار
ان تبدوا الصدقات فنعما هی و ان تخفوها و تؤتوها الفقراء فهو خیر لکم
و یکفر عنکم من سیئاتکم و الله بما تعملون خبیر
لیس علیک هداهم و لکن الله یهدی من یشاء
و ما تنفقوا من خیر فلانفسکم و ما تنفقون الا ابتغاء وجه الله
و ما تنفقوا من خیر یوف الیکم و انتم لا تظلمون
للفقراء الذین احصروا فی سبیل الله لا یستطیعون ضربا فی الارض
یحسبهم الجاهل اغنیاء من التعفف تعرفهم بسیماهم لا یسألون الناس الحافا
و ما تنفقوا من خیر فان الله به علیم
الذین ینفقون اموالهم باللیل و النهار سرا و علانیة فلهم اجرهم عند ربهم
و لا خوف علیهم و لا هم یحزنون
الذین یأکلون الربوا لا یقومون الا کما یقوم الذی یتخبطه الشیطان من المس
ذلک بانهم قالوا انما البیع مثل الربوا و احل الله البیع و حرم الربوا
فمن جاءه موعظة من ربه فانتهی فله ما سلف و امره الی الله
و من عاد فاولئک اصحاب النار هم فیها خالدون
یمحق الله الربوا و یربی الصدقات و الله لا یحب کل کفار اثیم
ان الذین آمنوا و عملوا الصالحات و اقاموا الصلوة و آتوا الزکوة
لهم اجرهم عند ربهم و لا خوف علیهم و لا هم یحزنون
یا ایها الذین آمنوا اتقوا الله و ذروا ما بقی من الربوا
ان کنتم مؤمنین فان لم تفعلوا فأذنوا بحرب من الله و رسوله
و ان تبتم فلکم رؤوس اموالکم لا تظلمون و لا تظلمون
و ان کان ذو عسرة فنظرة الی میسرة و ان تصدقوا خیر لکم ان کنتم تعلمون
و اتقوا یوما ترجعون فیه الی الله ثم توفی کل نفس ما کسبت و هم لا یظلمون

الثالث

من المغرب

الذي كفر

الظالمين

الظالمين

ان ابراهيم

لشكره

جمع

وَكَانَ الَّذِي

وَهُوَ ظَالِمٌ

وَهِيَ خَاوِيَةٌ

أَنَّى يُحْيِي

فَجَعَلَهُ مَيْتًا

قال تعالى ولكن ابراهيم كان حنيفا مسلما وما كان من المشركين

مثل الذين ينفقون أموالهم في سبيل الله كمثل حبة أنبتت سبع سنابل في كل سنبلة مائة حبة

إِنَّ الَّذِينَ آمَنُوا وَعَمِلُوا الصَّالِحَاتِ وَأَقَامُوا الصَّلَاةَ وَآتَوُا الزَّكَاةَ لَهُمْ أَجْرُهُمْ عِنْدَ رَبِّهِمْ وَلَا خَوْفٌ عَلَيْهِمْ وَلَا هُمْ يَحْزَنُونَ

٢٧٨ يَا أَيُّهَا الَّذِينَ آمَنُوا اتَّقُوا اللَّهَ وَذَرُوا مَا بَقِيَ مِنَ الرِّبَا إِنْ كُنْتُمْ مُؤْمِنِينَ

٢٧٩ فَإِنْ لَمْ تَفْعَلُوا فَأْذَنُوا بِحَرْبٍ مِنَ اللَّهِ وَرَسُولِهِ وَإِنْ تُبْتُمْ فَلَكُمْ رُءُوسُ أَمْوَالِكُمْ لَا تَظْلِمُونَ وَلَا تُظْلَمُونَ

باشند

نوع

فان امن الذی اؤتمن امانته وليتق الله ربه ولا تكتموا الشهادة ومن يكتمها فانه آثم قلبه والله بما تعملون عليم

[illegible]

وَمَنْ يَشَاءُ [illegible] **وَيَجْتَبِي مِنْ يَشَاءُ** [illegible] **وَعَلَى اللَّهِ فَتَوَكَّلُوا** [illegible]

[illegible]

وَالَّذِينَ آمَنُوا بِاللَّهِ وَرُسُلِهِ [illegible] **وَالْمُؤْمِنُونَ** [illegible] **كُلٌّ آمَنَ بِاللَّهِ** [illegible] **وَمَلَائِكَتِهِ** [illegible] **وَكُتُبِهِ** [illegible] **وَرُسُلِهِ** [illegible] **لَا نُفَرِّقُ** [illegible] **بَيْنَ أَحَدٍ** [illegible] **مِنْ رُسُلِهِ** [illegible] **وَقَالُوا** [illegible] **سَمِعْنَا** [illegible] **وَأَطَعْنَا** [illegible]

رَبَّنَا ای مرحمت کن ما را وَلَا تَحْمِلْ عَلَيْنَا إِصْرًا

لَا يُكَلِّفُ اللَّهُ نَفْسًا إِلَّا وُسْعَهَا لَهَا مَا كَسَبَتْ وَعَلَيْهَا مَا اكْتَسَبَتْ

رَبَّنَا لَا تُؤَاخِذْنَا إِنْ نَسِينَا أَوْ أَخْطَأْنَا

رَبَّنَا ای مرحمت کن ما را وَلَا تَحْمِلْ عَلَيْنَا إِصْرًا ای مرحمت کن ما را

ما لا طاقة لنا به ولا تحملنا ما لا طاقة لنا به

واعف عنا واغفر لنا وارحمنا

فانصرنا على القوم الكافرين

سوره بقره

سوره

سوره

سوره

سوره

سوره

سورة

إِنَّ الَّذِينَ كَفَرُوا سَوَاءٌ عَلَيْهِمْ أَأَنْذَرْتَهُمْ أَمْ لَمْ تُنْذِرْهُمْ لَا يُؤْمِنُونَ
خَتَمَ اللَّهُ عَلَىٰ قُلُوبِهِمْ وَعَلَىٰ سَمْعِهِمْ وَعَلَىٰ أَبْصَارِهِمْ غِشَاوَةٌ وَلَهُمْ عَذَابٌ عَظِيمٌ
وَمِنَ النَّاسِ مَنْ يَقُولُ آمَنَّا بِاللَّهِ وَبِالْيَوْمِ الْآخِرِ وَمَا هُمْ بِمُؤْمِنِينَ
يُخَادِعُونَ اللَّهَ وَالَّذِينَ آمَنُوا وَمَا يَخْدَعُونَ إِلَّا أَنْفُسَهُمْ وَمَا يَشْعُرُونَ
فِي قُلُوبِهِمْ مَرَضٌ فَزَادَهُمُ اللَّهُ مَرَضًا وَلَهُمْ عَذَابٌ أَلِيمٌ بِمَا كَانُوا يَكْذِبُونَ
وَإِذَا قِيلَ لَهُمْ لَا تُفْسِدُوا فِي الْأَرْضِ قَالُوا إِنَّمَا نَحْنُ مُصْلِحُونَ
أَلَا إِنَّهُمْ هُمُ الْمُفْسِدُونَ وَلَكِنْ لَا يَشْعُرُونَ
وَإِذَا قِيلَ لَهُمْ آمِنُوا كَمَا آمَنَ النَّاسُ قَالُوا أَنُؤْمِنُ كَمَا آمَنَ السُّفَهَاءُ
أَلَا إِنَّهُمْ هُمُ السُّفَهَاءُ وَلَكِنْ لَا يَعْلَمُونَ
وَإِذَا لَقُوا الَّذِينَ آمَنُوا قَالُوا آمَنَّا وَإِذَا خَلَوْا إِلَىٰ شَيَاطِينِهِمْ قَالُوا إِنَّا مَعَكُمْ
إِنَّمَا نَحْنُ مُسْتَهْزِئُونَ
اللَّهُ يَسْتَهْزِئُ بِهِمْ وَيَمُدُّهُمْ فِي طُغْيَانِهِمْ يَعْمَهُونَ
أُولَٰئِكَ الَّذِينَ اشْتَرَوُا الضَّلَالَةَ بِالْهُدَىٰ فَمَا رَبِحَتْ تِجَارَتُهُمْ وَمَا كَانُوا مُهْتَدِينَ
مَثَلُهُمْ كَمَثَلِ الَّذِي اسْتَوْقَدَ نَارًا فَلَمَّا أَضَاءَتْ مَا حَوْلَهُ ذَهَبَ اللَّهُ بِنُورِهِمْ وَتَرَكَهُمْ فِي ظُلُمَاتٍ لَا يُبْصِرُونَ
صُمٌّ بُكْمٌ عُمْيٌ فَهُمْ لَا يَرْجِعُونَ
أَوْ كَصَيِّبٍ مِنَ السَّمَاءِ فِيهِ ظُلُمَاتٌ وَرَعْدٌ وَبَرْقٌ يَجْعَلُونَ أَصَابِعَهُمْ فِي آذَانِهِمْ مِنَ الصَّوَاعِقِ حَذَرَ الْمَوْتِ وَاللَّهُ مُحِيطٌ بِالْكَافِرِينَ
يَكَادُ الْبَرْقُ يَخْطَفُ أَبْصَارَهُمْ كُلَّمَا أَضَاءَ لَهُمْ مَشَوْا فِيهِ وَإِذَا أَظْلَمَ عَلَيْهِمْ قَامُوا وَلَوْ شَاءَ اللَّهُ لَذَهَبَ بِسَمْعِهِمْ وَأَبْصَارِهِمْ إِنَّ اللَّهَ عَلَىٰ كُلِّ شَيْءٍ قَدِيرٌ
يَا أَيُّهَا النَّاسُ اعْبُدُوا رَبَّكُمُ الَّذِي خَلَقَكُمْ وَالَّذِينَ مِنْ قَبْلِكُمْ لَعَلَّكُمْ تَتَّقُونَ
الَّذِي جَعَلَ لَكُمُ الْأَرْضَ فِرَاشًا وَالسَّمَاءَ بِنَاءً وَأَنْزَلَ مِنَ السَّمَاءِ مَاءً فَأَخْرَجَ بِهِ مِنَ الثَّمَرَاتِ رِزْقًا لَكُمْ فَلَا تَجْعَلُوا لِلَّهِ أَنْدَادًا وَأَنْتُمْ تَعْلَمُونَ
وَإِنْ كُنْتُمْ فِي رَيْبٍ مِمَّا نَزَّلْنَا عَلَىٰ عَبْدِنَا فَأْتُوا بِسُورَةٍ مِنْ مِثْلِهِ وَادْعُوا شُهَدَاءَكُمْ مِنْ دُونِ اللَّهِ إِنْ كُنْتُمْ صَادِقِينَ
فَإِنْ لَمْ تَفْعَلُوا وَلَنْ تَفْعَلُوا فَاتَّقُوا النَّارَ الَّتِي وَقُودُهَا النَّاسُ وَالْحِجَارَةُ أُعِدَّتْ لِلْكَافِرِينَ
وَبَشِّرِ الَّذِينَ آمَنُوا وَعَمِلُوا الصَّالِحَاتِ أَنَّ لَهُمْ جَنَّاتٍ تَجْرِي مِنْ تَحْتِهَا الْأَنْهَارُ كُلَّمَا رُزِقُوا مِنْهَا مِنْ ثَمَرَةٍ رِزْقًا قَالُوا هَٰذَا الَّذِي رُزِقْنَا مِنْ قَبْلُ وَأُتُوا بِهِ مُتَشَابِهًا وَلَهُمْ فِيهَا أَزْوَاجٌ مُطَهَّرَةٌ وَهُمْ فِيهَا خَالِدُونَ
إِنَّ اللَّهَ لَا يَسْتَحْيِي أَنْ يَضْرِبَ مَثَلًا مَا بَعُوضَةً فَمَا فَوْقَهَا فَأَمَّا الَّذِينَ آمَنُوا فَيَعْلَمُونَ أَنَّهُ الْحَقُّ مِنْ رَبِّهِمْ وَأَمَّا الَّذِينَ كَفَرُوا فَيَقُولُونَ مَاذَا أَرَادَ اللَّهُ بِهَٰذَا مَثَلًا يُضِلُّ بِهِ كَثِيرًا وَيَهْدِي بِهِ كَثِيرًا وَمَا يُضِلُّ بِهِ إِلَّا الْفَاسِقِينَ
الَّذِينَ يَنْقُضُونَ عَهْدَ اللَّهِ مِنْ بَعْدِ مِيثَاقِهِ وَيَقْطَعُونَ مَا أَمَرَ اللَّهُ بِهِ أَنْ يُوصَلَ وَيُفْسِدُونَ فِي الْأَرْضِ أُولَٰئِكَ هُمُ الْخَاسِرُونَ
كَيْفَ تَكْفُرُونَ بِاللَّهِ وَكُنْتُمْ أَمْوَاتًا فَأَحْيَاكُمْ ثُمَّ يُمِيتُكُمْ ثُمَّ يُحْيِيكُمْ ثُمَّ إِلَيْهِ تُرْجَعُونَ
هُوَ الَّذِي خَلَقَ لَكُمْ مَا فِي الْأَرْضِ جَمِيعًا ثُمَّ اسْتَوَىٰ إِلَى السَّمَاءِ فَسَوَّاهُنَّ سَبْعَ سَمَاوَاتٍ وَهُوَ بِكُلِّ شَيْءٍ عَلِيمٌ
وَإِذْ قَالَ رَبُّكَ لِلْمَلَائِكَةِ إِنِّي جَاعِلٌ فِي الْأَرْضِ خَلِيفَةً قَالُوا أَتَجْعَلُ فِيهَا مَنْ يُفْسِدُ فِيهَا وَيَسْفِكُ الدِّمَاءَ وَنَحْنُ نُسَبِّحُ بِحَمْدِكَ وَنُقَدِّسُ لَكَ قَالَ إِنِّي أَعْلَمُ مَا لَا تَعْلَمُونَ
وَعَلَّمَ آدَمَ الْأَسْمَاءَ كُلَّهَا ثُمَّ عَرَضَهُمْ عَلَى الْمَلَائِكَةِ فَقَالَ أَنْبِئُونِي بِأَسْمَاءِ هَٰؤُلَاءِ إِنْ كُنْتُمْ صَادِقِينَ
قَالُوا سُبْحَانَكَ لَا عِلْمَ لَنَا إِلَّا مَا عَلَّمْتَنَا إِنَّكَ أَنْتَ الْعَلِيمُ الْحَكِيمُ
قَالَ يَا آدَمُ أَنْبِئْهُمْ بِأَسْمَائِهِمْ فَلَمَّا أَنْبَأَهُمْ بِأَسْمَائِهِمْ قَالَ أَلَمْ أَقُلْ لَكُمْ إِنِّي أَعْلَمُ غَيْبَ السَّمَاوَاتِ وَالْأَرْضِ وَأَعْلَمُ مَا تُبْدُونَ وَمَا كُنْتُمْ تَكْتُمُونَ
وَإِذْ قُلْنَا لِلْمَلَائِكَةِ اسْجُدُوا لِآدَمَ فَسَجَدُوا إِلَّا إِبْلِيسَ أَبَىٰ وَاسْتَكْبَرَ وَكَانَ مِنَ الْكَافِرِينَ
وَقُلْنَا يَا آدَمُ اسْكُنْ أَنْتَ وَزَوْجُكَ الْجَنَّةَ وَكُلَا مِنْهَا رَغَدًا حَيْثُ شِئْتُمَا وَلَا تَقْرَبَا هَٰذِهِ الشَّجَرَةَ فَتَكُونَا مِنَ الظَّالِمِينَ
فَأَزَلَّهُمَا الشَّيْطَانُ عَنْهَا فَأَخْرَجَهُمَا مِمَّا كَانَا فِيهِ وَقُلْنَا اهْبِطُوا بَعْضُكُمْ لِبَعْضٍ عَدُوٌّ وَلَكُمْ فِي الْأَرْضِ مُسْتَقَرٌّ وَمَتَاعٌ إِلَىٰ حِينٍ
فَتَلَقَّىٰ آدَمُ مِنْ رَبِّهِ كَلِمَاتٍ فَتَابَ عَلَيْهِ إِنَّهُ هُوَ التَّوَّابُ الرَّحِيمُ
قُلْنَا اهْبِطُوا مِنْهَا جَمِيعًا فَإِمَّا يَأْتِيَنَّكُمْ مِنِّي هُدًى فَمَنْ تَبِعَ هُدَايَ فَلَا خَوْفٌ عَلَيْهِمْ وَلَا هُمْ يَحْزَنُونَ
وَالَّذِينَ كَفَرُوا وَكَذَّبُوا بِآيَاتِنَا أُولَٰئِكَ أَصْحَابُ النَّارِ هُمْ فِيهَا خَالِدُونَ
يَا بَنِي إِسْرَائِيلَ اذْكُرُوا نِعْمَتِيَ الَّتِي أَنْعَمْتُ عَلَيْكُمْ وَأَوْفُوا بِعَهْدِي أُوفِ بِعَهْدِكُمْ وَإِيَّايَ فَارْهَبُونِ
وَآمِنُوا بِمَا أَنْزَلْتُ مُصَدِّقًا لِمَا مَعَكُمْ وَلَا تَكُونُوا أَوَّلَ كَافِرٍ بِهِ وَلَا تَشْتَرُوا بِآيَاتِي ثَمَنًا قَلِيلًا وَإِيَّايَ فَاتَّقُونِ
وَلَا تَلْبِسُوا الْحَقَّ بِالْبَاطِلِ وَتَكْتُمُوا الْحَقَّ وَأَنْتُمْ تَعْلَمُونَ
وَأَقِيمُوا الصَّلَاةَ وَآتُوا الزَّكَاةَ وَارْكَعُوا مَعَ الرَّاكِعِينَ
أَتَأْمُرُونَ النَّاسَ بِالْبِرِّ وَتَنْسَوْنَ أَنْفُسَكُمْ وَأَنْتُمْ تَتْلُونَ الْكِتَابَ أَفَلَا تَعْقِلُونَ
وَاسْتَعِينُوا بِالصَّبْرِ وَالصَّلَاةِ وَإِنَّهَا لَكَبِيرَةٌ إِلَّا عَلَى الْخَاشِعِينَ
الَّذِينَ يَظُنُّونَ أَنَّهُمْ مُلَاقُو رَبِّهِمْ وَأَنَّهُمْ إِلَيْهِ رَاجِعُونَ
يَا بَنِي إِسْرَائِيلَ اذْكُرُوا نِعْمَتِيَ الَّتِي أَنْعَمْتُ عَلَيْكُمْ وَأَنِّي فَضَّلْتُكُمْ عَلَى الْعَالَمِينَ
وَاتَّقُوا يَوْمًا لَا تَجْزِي نَفْسٌ عَنْ نَفْسٍ شَيْئًا وَلَا يُقْبَلُ مِنْهَا شَفَاعَةٌ وَلَا يُؤْخَذُ مِنْهَا عَدْلٌ وَلَا هُمْ يُنْصَرُونَ
وَإِذْ نَجَّيْنَاكُمْ مِنْ آلِ فِرْعَوْنَ يَسُومُونَكُمْ سُوءَ الْعَذَابِ يُذَبِّحُونَ أَبْنَاءَكُمْ وَيَسْتَحْيُونَ نِسَاءَكُمْ وَفِي ذَٰلِكُمْ بَلَاءٌ مِنْ رَبِّكُمْ عَظِيمٌ
وَإِذْ فَرَقْنَا بِكُمُ الْبَحْرَ فَأَنْجَيْنَاكُمْ وَأَغْرَقْنَا آلَ فِرْعَوْنَ وَأَنْتُمْ تَنْظُرُونَ
وَإِذْ وَاعَدْنَا مُوسَىٰ أَرْبَعِينَ لَيْلَةً ثُمَّ اتَّخَذْتُمُ الْعِجْلَ مِنْ بَعْدِهِ وَأَنْتُمْ ظَالِمُونَ
ثُمَّ عَفَوْنَا عَنْكُمْ مِنْ بَعْدِ ذَٰلِكَ لَعَلَّكُمْ تَشْكُرُونَ
وَإِذْ آتَيْنَا مُوسَى الْكِتَابَ وَالْفُرْقَانَ لَعَلَّكُمْ تَهْتَدُونَ
وَإِذْ قَالَ مُوسَىٰ لِقَوْمِهِ يَا قَوْمِ إِنَّكُمْ ظَلَمْتُمْ أَنْفُسَكُمْ بِاتِّخَاذِكُمُ الْعِجْلَ فَتُوبُوا إِلَىٰ بَارِئِكُمْ فَاقْتُلُوا أَنْفُسَكُمْ ذَٰلِكُمْ خَيْرٌ لَكُمْ عِنْدَ بَارِئِكُمْ فَتَابَ عَلَيْكُمْ إِنَّهُ هُوَ التَّوَّابُ الرَّحِيمُ
وَإِذْ قُلْتُمْ يَا مُوسَىٰ لَنْ نُؤْمِنَ لَكَ حَتَّىٰ نَرَى اللَّهَ جَهْرَةً فَأَخَذَتْكُمُ الصَّاعِقَةُ وَأَنْتُمْ تَنْظُرُونَ
ثُمَّ بَعَثْنَاكُمْ مِنْ بَعْدِ مَوْتِكُمْ لَعَلَّكُمْ تَشْكُرُونَ
وَظَلَّلْنَا عَلَيْكُمُ الْغَمَامَ وَأَنْزَلْنَا عَلَيْكُمُ الْمَنَّ وَالسَّلْوَىٰ كُلُوا مِنْ طَيِّبَاتِ مَا رَزَقْنَاكُمْ وَمَا ظَلَمُونَا وَلَٰكِنْ كَانُوا أَنْفُسَهُمْ يَظْلِمُونَ
وَإِذْ قُلْنَا ادْخُلُوا هَٰذِهِ الْقَرْيَةَ فَكُلُوا مِنْهَا حَيْثُ شِئْتُمْ رَغَدًا وَادْخُلُوا الْبَابَ سُجَّدًا وَقُولُوا حِطَّةٌ نَغْفِرْ لَكُمْ خَطَايَاكُمْ وَسَنَزِيدُ الْمُحْسِنِينَ
فَبَدَّلَ الَّذِينَ ظَلَمُوا قَوْلًا غَيْرَ الَّذِي قِيلَ لَهُمْ فَأَنْزَلْنَا عَلَى الَّذِينَ ظَلَمُوا رِجْزًا مِنَ السَّمَاءِ بِمَا كَانُوا يَفْسُقُونَ
وَإِذِ اسْتَسْقَىٰ مُوسَىٰ لِقَوْمِهِ فَقُلْنَا اضْرِبْ بِعَصَاكَ الْحَجَرَ فَانْفَجَرَتْ مِنْهُ اثْنَتَا عَشْرَةَ عَيْنًا قَدْ عَلِمَ كُلُّ أُنَاسٍ مَشْرَبَهُمْ كُلُوا وَاشْرَبُوا مِنْ رِزْقِ اللَّهِ وَلَا تَعْثَوْا فِي الْأَرْضِ مُفْسِدِينَ
وَإِذْ قُلْتُمْ يَا مُوسَىٰ لَنْ نَصْبِرَ عَلَىٰ طَعَامٍ وَاحِدٍ فَادْعُ لَنَا رَبَّكَ يُخْرِجْ لَنَا مِمَّا تُنْبِتُ الْأَرْضُ مِنْ بَقْلِهَا وَقِثَّائِهَا وَفُومِهَا وَعَدَسِهَا وَبَصَلِهَا قَالَ أَتَسْتَبْدِلُونَ الَّذِي هُوَ أَدْنَىٰ بِالَّذِي هُوَ خَيْرٌ اهْبِطُوا مِصْرًا فَإِنَّ لَكُمْ مَا سَأَلْتُمْ وَضُرِبَتْ عَلَيْهِمُ الذِّلَّةُ وَالْمَسْكَنَةُ وَبَاءُوا بِغَضَبٍ مِنَ اللَّهِ ذَٰلِكَ بِأَنَّهُمْ كَانُوا يَكْفُرُونَ بِآيَاتِ اللَّهِ وَيَقْتُلُونَ النَّبِيِّينَ بِغَيْرِ الْحَقِّ ذَٰلِكَ بِمَا عَصَوْا وَكَانُوا يَعْتَدُونَ
إِنَّ الَّذِينَ آمَنُوا وَالَّذِينَ هَادُوا وَالنَّصَارَىٰ وَالصَّابِئِينَ مَنْ آمَنَ بِاللَّهِ وَالْيَوْمِ الْآخِرِ وَعَمِلَ صَالِحًا فَلَهُمْ أَجْرُهُمْ عِنْدَ رَبِّهِمْ وَلَا خَوْفٌ عَلَيْهِمْ وَلَا هُمْ يَحْزَنُونَ
وَإِذْ أَخَذْنَا مِيثَاقَكُمْ وَرَفَعْنَا فَوْقَكُمُ الطُّورَ خُذُوا مَا آتَيْنَاكُمْ بِقُوَّةٍ وَاذْكُرُوا مَا فِيهِ لَعَلَّكُمْ تَتَّقُونَ
ثُمَّ تَوَلَّيْتُمْ مِنْ بَعْدِ ذَٰلِكَ فَلَوْلَا فَضْلُ اللَّهِ عَلَيْكُمْ وَرَحْمَتُهُ لَكُنْتُمْ مِنَ الْخَاسِرِينَ
وَلَقَدْ عَلِمْتُمُ الَّذِينَ اعْتَدَوْا مِنْكُمْ فِي السَّبْتِ فَقُلْنَا لَهُمْ كُونُوا قِرَدَةً خَاسِئِينَ
فَجَعَلْنَاهَا نَكَالًا لِمَا بَيْنَ يَدَيْهَا وَمَا خَلْفَهَا وَمَوْعِظَةً لِلْمُتَّقِينَ
وَإِذْ قَالَ مُوسَىٰ لِقَوْمِهِ إِنَّ اللَّهَ يَأْمُرُكُمْ أَنْ تَذْبَحُوا بَقَرَةً قَالُوا أَتَتَّخِذُنَا هُزُوًا قَالَ أَعُوذُ بِاللَّهِ أَنْ أَكُونَ مِنَ الْجَاهِلِينَ
قَالُوا ادْعُ لَنَا رَبَّكَ يُبَيِّنْ لَنَا مَا هِيَ قَالَ إِنَّهُ يَقُولُ إِنَّهَا بَقَرَةٌ لَا فَارِضٌ وَلَا بِكْرٌ عَوَانٌ بَيْنَ ذَٰلِكَ فَافْعَلُوا مَا تُؤْمَرُونَ
قَالُوا ادْعُ لَنَا رَبَّكَ يُبَيِّنْ لَنَا مَا لَوْنُهَا قَالَ إِنَّهُ يَقُولُ إِنَّهَا بَقَرَةٌ صَفْرَاءُ فَاقِعٌ لَوْنُهَا تَسُرُّ النَّاظِرِينَ
قَالُوا ادْعُ لَنَا رَبَّكَ يُبَيِّنْ لَنَا مَا هِيَ إِنَّ الْبَقَرَ تَشَابَهَ عَلَيْنَا وَإِنَّا إِنْ شَاءَ اللَّهُ لَمُهْتَدُونَ
قَالَ إِنَّهُ يَقُولُ إِنَّهَا بَقَرَةٌ لَا ذَلُولٌ تُثِيرُ الْأَرْضَ وَلَا تَسْقِي الْحَرْثَ مُسَلَّمَةٌ لَا شِيَةَ فِيهَا قَالُوا الْآنَ جِئْتَ بِالْحَقِّ فَذَبَحُوهَا وَمَا كَادُوا يَفْعَلُونَ
وَإِذْ قَتَلْتُمْ نَفْسًا فَادَّارَأْتُمْ فِيهَا وَاللَّهُ مُخْرِجٌ مَا كُنْتُمْ تَكْتُمُونَ
فَقُلْنَا اضْرِبُوهُ بِبَعْضِهَا كَذَٰلِكَ يُحْيِي اللَّهُ الْمَوْتَىٰ وَيُرِيكُمْ آيَاتِهِ لَعَلَّكُمْ تَعْقِلُونَ
ثُمَّ قَسَتْ قُلُوبُكُمْ مِنْ بَعْدِ ذَٰلِكَ فَهِيَ كَالْحِجَارَةِ أَوْ أَشَدُّ قَسْوَةً وَإِنَّ مِنَ الْحِجَارَةِ لَمَا يَتَفَجَّرُ مِنْهُ الْأَنْهَارُ وَإِنَّ مِنْهَا لَمَا يَشَّقَّقُ فَيَخْرُجُ مِنْهُ الْمَاءُ وَإِنَّ مِنْهَا لَمَا يَهْبِطُ مِنْ خَشْيَةِ اللَّهِ وَمَا اللَّهُ بِغَافِلٍ عَمَّا تَعْمَلُونَ
أَفَتَطْمَعُونَ أَنْ يُؤْمِنُوا لَكُمْ وَقَدْ كَانَ فَرِيقٌ مِنْهُمْ يَسْمَعُونَ كَلَامَ اللَّهِ ثُمَّ يُحَرِّفُونَهُ مِنْ بَعْدِ مَا عَقَلُوهُ وَهُمْ يَعْلَمُونَ
وَإِذَا لَقُوا الَّذِينَ آمَنُوا قَالُوا آمَنَّا وَإِذَا خَلَا بَعْضُهُمْ إِلَىٰ بَعْضٍ قَالُوا أَتُحَدِّثُونَهُمْ بِمَا فَتَحَ اللَّهُ عَلَيْكُمْ لِيُحَاجُّوكُمْ بِهِ عِنْدَ رَبِّكُمْ أَفَلَا تَعْقِلُونَ
أَوَلَا يَعْلَمُونَ أَنَّ اللَّهَ يَعْلَمُ مَا يُسِرُّونَ وَمَا يُعْلِنُونَ
وَمِنْهُمْ أُمِّيُّونَ لَا يَعْلَمُونَ الْكِتَابَ إِلَّا أَمَانِيَّ وَإِنْ هُمْ إِلَّا يَظُنُّونَ
فَوَيْلٌ لِلَّذِينَ يَكْتُبُونَ الْكِتَابَ بِأَيْدِيهِمْ ثُمَّ يَقُولُونَ هَٰذَا مِنْ عِنْدِ اللَّهِ لِيَشْتَرُوا بِهِ ثَمَنًا قَلِيلًا فَوَيْلٌ لَهُمْ مِمَّا كَتَبَتْ أَيْدِيهِمْ وَوَيْلٌ لَهُمْ مِمَّا يَكْسِبُونَ
وَقَالُوا لَنْ تَمَسَّنَا النَّارُ إِلَّا أَيَّامًا مَعْدُودَةً قُلْ أَتَّخَذْتُمْ عِنْدَ اللَّهِ عَهْدًا فَلَنْ يُخْلِفَ اللَّهُ عَهْدَهُ أَمْ تَقُولُونَ عَلَى اللَّهِ مَا لَا تَعْلَمُونَ
بَلَىٰ مَنْ كَسَبَ سَيِّئَةً وَأَحَاطَتْ بِهِ خَطِيئَتُهُ فَأُولَٰئِكَ أَصْحَابُ النَّارِ هُمْ فِيهَا خَالِدُونَ
وَالَّذِينَ آمَنُوا وَعَمِلُوا الصَّالِحَاتِ أُولَٰئِكَ أَصْحَابُ الْجَنَّةِ هُمْ فِيهَا خَالِدُونَ
وَإِذْ أَخَذْنَا مِيثَاقَ بَنِي إِسْرَائِيلَ لَا تَعْبُدُونَ إِلَّا اللَّهَ وَبِالْوَالِدَيْنِ إِحْسَانًا وَذِي الْقُرْبَىٰ وَالْيَتَامَىٰ وَالْمَسَاكِينِ وَقُولُوا لِلنَّاسِ حُسْنًا وَأَقِيمُوا الصَّلَاةَ وَآتُوا الزَّكَاةَ ثُمَّ تَوَلَّيْتُمْ إِلَّا قَلِيلًا مِنْكُمْ وَأَنْتُمْ مُعْرِضُونَ
وَإِذْ أَخَذْنَا مِيثَاقَكُمْ لَا تَسْفِكُونَ دِمَاءَكُمْ وَلَا تُخْرِجُونَ أَنْفُسَكُمْ مِنْ دِيَارِكُمْ ثُمَّ أَقْرَرْتُمْ وَأَنْتُمْ تَشْهَدُونَ
ثُمَّ أَنْتُمْ هَٰؤُلَاءِ تَقْتُلُونَ أَنْفُسَكُمْ وَتُخْرِجُونَ فَرِيقًا مِنْكُمْ مِنْ دِيَارِهِمْ تَظَاهَرُونَ عَلَيْهِمْ بِالْإِثْمِ وَالْعُدْوَانِ وَإِنْ يَأْتُوكُمْ أُسَارَىٰ تُفَادُوهُمْ وَهُوَ مُحَرَّمٌ عَلَيْكُمْ إِخْرَاجُهُمْ أَفَتُؤْمِنُونَ بِبَعْضِ الْكِتَابِ وَتَكْفُرُونَ بِبَعْضٍ فَمَا جَزَاءُ مَنْ يَفْعَلُ ذَٰلِكَ مِنْكُمْ إِلَّا خِزْيٌ فِي الْحَيَاةِ الدُّنْيَا وَيَوْمَ الْقِيَامَةِ يُرَدُّونَ إِلَىٰ أَشَدِّ الْعَذَابِ وَمَا اللَّهُ بِغَافِلٍ عَمَّا تَعْمَلُونَ
أُولَٰئِكَ الَّذِينَ اشْتَرَوُا الْحَيَاةَ الدُّنْيَا بِالْآخِرَةِ فَلَا يُخَفَّفُ عَنْهُمُ الْعَذَابُ وَلَا هُمْ يُنْصَرُونَ
وَلَقَدْ آتَيْنَا مُوسَى الْكِتَابَ وَقَفَّيْنَا مِنْ بَعْدِهِ بِالرُّسُلِ وَآتَيْنَا عِيسَى ابْنَ مَرْيَمَ الْبَيِّنَاتِ وَأَيَّدْنَاهُ بِرُوحِ الْقُدُسِ أَفَكُلَّمَا جَاءَكُمْ رَسُولٌ بِمَا لَا تَهْوَىٰ أَنْفُسُكُمُ اسْتَكْبَرْتُمْ فَفَرِيقًا كَذَّبْتُمْ وَفَرِيقًا تَقْتُلُونَ
وَقَالُوا قُلُوبُنَا غُلْفٌ بَلْ لَعَنَهُمُ اللَّهُ بِكُفْرِهِمْ فَقَلِيلًا مَا يُؤْمِنُونَ
وَلَمَّا جَاءَهُمْ كِتَابٌ مِنْ عِنْدِ اللَّهِ مُصَدِّقٌ لِمَا مَعَهُمْ وَكَانُوا مِنْ قَبْلُ يَسْتَفْتِحُونَ عَلَى الَّذِينَ كَفَرُوا فَلَمَّا جَاءَهُمْ مَا عَرَفُوا كَفَرُوا بِهِ فَلَعْنَةُ اللَّهِ عَلَى الْكَافِرِينَ
بِئْسَمَا اشْتَرَوْا بِهِ أَنْفُسَهُمْ أَنْ يَكْفُرُوا بِمَا أَنْزَلَ اللَّهُ بَغْيًا أَنْ يُنَزِّلَ اللَّهُ مِنْ فَضْلِهِ عَلَىٰ مَنْ يَشَاءُ مِنْ عِبَادِهِ فَبَاءُوا بِغَضَبٍ عَلَىٰ غَضَبٍ وَلِلْكَافِرِينَ عَذَابٌ مُهِينٌ
وَإِذَا قِيلَ لَهُمْ آمِنُوا بِمَا أَنْزَلَ اللَّهُ قَالُوا نُؤْمِنُ بِمَا أُنْزِلَ عَلَيْنَا وَيَكْفُرُونَ بِمَا وَرَاءَهُ وَهُوَ الْحَقُّ مُصَدِّقًا لِمَا مَعَهُمْ قُلْ فَلِمَ تَقْتُلُونَ أَنْبِيَاءَ اللَّهِ مِنْ قَبْلُ إِنْ كُنْتُمْ مُؤْمِنِينَ
وَلَقَدْ جَاءَكُمْ مُوسَى بِالْبَيِّنَاتِ ثُمَّ اتَّخَذْتُمُ الْعِجْلَ مِنْ بَعْدِهِ وَأَنْتُمْ ظَالِمُونَ
وَإِذْ أَخَذْنَا مِيثَاقَكُمْ وَرَفَعْنَا فَوْقَكُمُ الطُّورَ خُذُوا مَا آتَيْنَاكُمْ بِقُوَّةٍ وَاسْمَعُوا قَالُوا سَمِعْنَا وَعَصَيْنَا وَأُشْرِبُوا فِي قُلُوبِهِمُ الْعِجْلَ بِكُفْرِهِمْ قُلْ بِئْسَمَا يَأْمُرُكُمْ بِهِ إِيمَانُكُمْ إِنْ كُنْتُمْ مُؤْمِنِينَ
قُلْ إِنْ كَانَتْ لَكُمُ الدَّارُ الْآخِرَةُ عِنْدَ اللَّهِ خَالِصَةً مِنْ دُونِ النَّاسِ فَتَمَنَّوُا الْمَوْتَ إِنْ كُنْتُمْ صَادِقِينَ
وَلَنْ يَتَمَنَّوْهُ أَبَدًا بِمَا قَدَّمَتْ أَيْدِيهِمْ وَاللَّهُ عَلِيمٌ بِالظَّالِمِينَ
وَلَتَجِدَنَّهُمْ أَحْرَصَ النَّاسِ عَلَىٰ حَيَاةٍ وَمِنَ الَّذِينَ أَشْرَكُوا يَوَدُّ أَحَدُهُمْ لَوْ يُعَمَّرُ أَلْفَ سَنَةٍ وَمَا هُوَ بِمُزَحْزِحِهِ مِنَ الْعَذَابِ أَنْ يُعَمَّرَ وَاللَّهُ بَصِيرٌ بِمَا يَعْمَلُونَ
قُلْ مَنْ كَانَ عَدُوًّا لِجِبْرِيلَ فَإِنَّهُ نَزَّلَهُ عَلَىٰ قَلْبِكَ بِإِذْنِ اللَّهِ مُصَدِّقًا لِمَا بَيْنَ يَدَيْهِ وَهُدًى وَبُشْرَىٰ لِلْمُؤْمِنِينَ
مَنْ كَانَ عَدُوًّا لِلَّهِ وَمَلَائِكَتِهِ وَرُسُلِهِ وَجِبْرِيلَ وَمِيكَالَ فَإِنَّ اللَّهَ عَدُوٌّ لِلْكَافِرِينَ
وَلَقَدْ أَنْزَلْنَا إِلَيْكَ آيَاتٍ بَيِّنَاتٍ وَمَا يَكْفُرُ بِهَا إِلَّا الْفَاسِقُونَ
أَوَكُلَّمَا عَاهَدُوا عَهْدًا نَبَذَهُ فَرِيقٌ مِنْهُمْ بَلْ أَكْثَرُهُمْ لَا يُؤْمِنُونَ
وَلَمَّا جَاءَهُمْ رَسُولٌ مِنْ عِنْدِ اللَّهِ مُصَدِّقٌ لِمَا مَعَهُمْ نَبَذَ فَرِيقٌ مِنَ الَّذِينَ أُوتُوا الْكِتَابَ كِتَابَ اللَّهِ وَرَاءَ ظُهُورِهِمْ كَأَنَّهُمْ لَا يَعْلَمُونَ
وَاتَّبَعُوا مَا تَتْلُو الشَّيَاطِينُ عَلَىٰ مُلْكِ سُلَيْمَانَ وَمَا كَفَرَ سُلَيْمَانُ وَلَٰكِنَّ الشَّيَاطِينَ كَفَرُوا يُعَلِّمُونَ النَّاسَ السِّحْرَ وَمَا أُنْزِلَ عَلَى الْمَلَكَيْنِ بِبَابِلَ هَارُوتَ وَمَارُوتَ وَمَا يُعَلِّمَانِ مِنْ أَحَدٍ حَتَّىٰ يَقُولَا إِنَّمَا نَحْنُ فِتْنَةٌ فَلَا تَكْفُرْ فَيَتَعَلَّمُونَ مِنْهُمَا مَا يُفَرِّقُونَ بِهِ بَيْنَ الْمَرْءِ وَزَوْجِهِ وَمَا هُمْ بِضَارِّينَ بِهِ مِنْ أَحَدٍ إِلَّا بِإِذْنِ اللَّهِ وَيَتَعَلَّمُونَ مَا يَضُرُّهُمْ وَلَا يَنْفَعُهُمْ وَلَقَدْ عَلِمُوا لَمَنِ اشْتَرَاهُ مَا لَهُ فِي الْآخِرَةِ مِنْ خَلَاقٍ وَلَبِئْسَ مَا شَرَوْا بِهِ أَنْفُسَهُمْ لَوْ كَانُوا يَعْلَمُونَ
وَلَوْ أَنَّهُمْ آمَنُوا وَاتَّقَوْا لَمَثُوبَةٌ مِنْ عِنْدِ اللَّهِ خَيْرٌ لَوْ كَانُوا يَعْلَمُونَ
يَا أَيُّهَا الَّذِينَ آمَنُوا لَا تَقُولُوا رَاعِنَا وَقُولُوا انْظُرْنَا وَاسْمَعُوا وَلِلْكَافِرِينَ عَذَابٌ أَلِيمٌ
مَا يَوَدُّ الَّذِينَ كَفَرُوا مِنْ أَهْلِ الْكِتَابِ وَلَا الْمُشْرِكِينَ أَنْ يُنَزَّلَ عَلَيْكُمْ مِنْ خَيْرٍ مِنْ رَبِّكُمْ وَاللَّهُ يَخْتَصُّ بِرَحْمَتِهِ مَنْ يَشَاءُ وَاللَّهُ ذُو الْفَضْلِ الْعَظِيمِ
مَا نَنْسَخْ مِنْ آيَةٍ أَوْ نُنْسِهَا نَأْتِ بِخَيْرٍ مِنْهَا أَوْ مِثْلِهَا أَلَمْ تَعْلَمْ أَنَّ اللَّهَ عَلَىٰ كُلِّ شَيْءٍ قَدِيرٌ
أَلَمْ تَعْلَمْ أَنَّ اللَّهَ لَهُ مُلْكُ السَّمَاوَاتِ وَالْأَرْضِ وَمَا لَكُمْ مِنْ دُونِ اللَّهِ مِنْ وَلِيٍّ وَلَا نَصِيرٍ
أَمْ تُرِيدُونَ أَنْ تَسْأَلُوا رَسُولَكُمْ كَمَا سُئِلَ مُوسَىٰ مِنْ قَبْلُ وَمَنْ يَتَبَدَّلِ الْكُفْرَ بِالْإِيمَانِ فَقَدْ ضَلَّ سَوَاءَ السَّبِيلِ
وَدَّ كَثِيرٌ مِنْ أَهْلِ الْكِتَابِ لَوْ يَرُدُّونَكُمْ مِنْ بَعْدِ إِيمَانِكُمْ كُفَّارًا حَسَدًا مِنْ عِنْدِ أَنْفُسِهِمْ مِنْ بَعْدِ مَا تَبَيَّنَ لَهُمُ الْحَقُّ فَاعْفُوا وَاصْفَحُوا حَتَّىٰ يَأْتِيَ اللَّهُ بِأَمْرِهِ إِنَّ اللَّهَ عَلَىٰ كُلِّ شَيْءٍ قَدِيرٌ
وَأَقِيمُوا الصَّلَاةَ وَآتُوا الزَّكَاةَ وَمَا تُقَدِّمُوا لِأَنْفُسِكُمْ مِنْ خَيْرٍ تَجِدُوهُ عِنْدَ اللَّهِ إِنَّ اللَّهَ بِمَا تَعْمَلُونَ بَصِيرٌ
وَقَالُوا لَنْ يَدْخُلَ الْجَنَّةَ إِلَّا مَنْ كَانَ هُودًا أَوْ نَصَارَىٰ تِلْكَ أَمَانِيُ

ابن عباس رضی الله عنه که محکمات حلال و حرام و فرایض و احکام است متشابهات اعتقادات و اخبار و قصص است و محکمات را بر متشابهات رد کنند
متشابهات را بر محکمات رد کنند تا هر دو متفق شوند و مراد از متشابهات آنست که بیان تأویل او معلوم نباشد مثل آنکه بیان تأویل او معلوم نباشد
مثل آنکه بیان تأویل او معلوم نباشد مثل آنکه بیان تأویل او معلوم نباشد مثل آنکه بیان تأویل او معلوم نباشد
مثل آنکه بیان تأویل او معلوم نباشد مثل آنکه بیان تأویل او معلوم نباشد مثل آنکه بیان تأویل او معلوم نباشد
مثل آنکه بیان تأویل او معلوم نباشد مثل آنکه بیان تأویل او معلوم نباشد مثل آنکه بیان تأویل او معلوم نباشد
مثل آنکه بیان تأویل او معلوم نباشد مثل آنکه بیان تأویل او معلوم نباشد مثل آنکه بیان تأویل او معلوم نباشد
مثل آنکه بیان تأویل او معلوم نباشد مثل آنکه بیان تأویل او معلوم نباشد مثل آنکه بیان تأویل او معلوم نباشد
مثل آنکه بیان تأویل او معلوم نباشد مثل آنکه بیان تأویل او معلوم نباشد مثل آنکه بیان تأویل او معلوم نباشد
مثل آنکه بیان تأویل او معلوم نباشد مثل آنکه بیان تأویل او معلوم نباشد مثل آنکه بیان تأویل او معلوم نباشد
مثل آنکه بیان تأویل او معلوم نباشد مثل آنکه بیان تأویل او معلوم نباشد مثل آنکه بیان تأویل او معلوم نباشد
مثل آنکه بیان تأویل او معلوم نباشد مثل آنکه بیان تأویل او معلوم نباشد مثل آنکه بیان تأویل او معلوم نباشد
مثل آنکه بیان تأویل او معلوم نباشد مثل آنکه بیان تأویل او معلوم نباشد مثل آنکه بیان تأویل او معلوم نباشد
مثل آنکه بیان تأویل او معلوم نباشد مثل آنکه بیان تأویل او معلوم نباشد مثل آنکه بیان تأویل او معلوم نباشد
مثل آنکه بیان تأویل او معلوم نباشد مثل آنکه بیان تأویل او معلوم نباشد مثل آنکه بیان تأویل او معلوم نباشد
مثل آنکه بیان تأویل او معلوم نباشد مثل آنکه بیان تأویل او معلوم نباشد مثل آنکه بیان تأویل او معلوم نباشد
مثل آنکه بیان تأویل او معلوم نباشد مثل آنکه بیان تأویل او معلوم نباشد مثل آنکه بیان تأویل او معلوم نباشد
مثل آنکه بیان تأویل او معلوم نباشد مثل آنکه بیان تأویل او معلوم نباشد مثل آنکه بیان تأویل او معلوم نباشد
مثل آنکه بیان تأویل او معلوم نباشد مثل آنکه بیان تأویل او معلوم نباشد مثل آنکه بیان تأویل او معلوم نباشد
مثل آنکه بیان تأویل او معلوم نباشد مثل آنکه بیان تأویل او معلوم نباشد مثل آنکه بیان تأویل او معلوم نباشد
مثل آنکه بیان تأویل او معلوم نباشد مثل آنکه بیان تأویل او معلوم نباشد مثل آنکه بیان تأویل او معلوم نباشد
مثل آنکه بیان تأویل او معلوم نباشد مثل آنکه بیان تأویل او معلوم نباشد مثل آنکه بیان تأویل او معلوم نباشد
مثل آنکه بیان تأویل او معلوم نباشد مثل آنکه بیان تأویل او معلوم نباشد مثل آنکه بیان تأویل او معلوم نباشد
مثل آنکه بیان تأویل او معلوم نباشد مثل آنکه بیان تأویل او معلوم نباشد مثل آنکه بیان تأویل او معلوم نباشد
مثل آنکه بیان تأویل او معلوم نباشد مثل آنکه بیان تأویل او معلوم نباشد مثل آنکه بیان تأویل او معلوم نباشد
مثل آنکه بیان تأویل او معلوم نباشد مثل آنکه بیان تأویل او معلوم نباشد مثل آنکه بیان تأویل او معلوم نباشد
مثل آنکه بیان تأویل او معلوم نباشد مثل آنکه بیان تأویل او معلوم نباشد مثل آنکه بیان تأویل او معلوم نباشد

إِنَّ الَّذِينَ كَفَرُوا وَصَدُّوا عَنْ سَبِيلِ اللَّهِ أَضَلَّ أَعْمَالَهُمْ ۝ وَالَّذِينَ آمَنُوا وَعَمِلُوا الصَّالِحَاتِ وَآمَنُوا بِمَا نُزِّلَ عَلَىٰ مُحَمَّدٍ وَهُوَ الْحَقُّ مِنْ رَبِّهِمْ كَفَّرَ عَنْهُمْ سَيِّئَاتِهِمْ وَأَصْلَحَ بَالَهُمْ ۝ ذَٰلِكَ بِأَنَّ الَّذِينَ كَفَرُوا اتَّبَعُوا الْبَاطِلَ وَأَنَّ الَّذِينَ آمَنُوا اتَّبَعُوا الْحَقَّ مِنْ رَبِّهِمْ كَذَٰلِكَ يَضْرِبُ اللَّهُ لِلنَّاسِ أَمْثَالَهُمْ ۝ فَإِذَا لَقِيتُمُ الَّذِينَ كَفَرُوا فَضَرْبَ الرِّقَابِ حَتَّىٰ إِذَا أَثْخَنْتُمُوهُمْ فَشُدُّوا الْوَثَاقَ فَإِمَّا مَنًّا بَعْدُ وَإِمَّا فِدَاءً حَتَّىٰ تَضَعَ الْحَرْبُ أَوْزَارَهَا ۚ ذَٰلِكَ وَلَوْ يَشَاءُ اللَّهُ لَانْتَصَرَ مِنْهُمْ وَلَٰكِنْ لِيَبْلُوَ بَعْضَكُمْ بِبَعْضٍ ۗ وَالَّذِينَ قُتِلُوا فِي سَبِيلِ اللَّهِ فَلَنْ يُضِلَّ أَعْمَالَهُمْ ۝ سَيَهْدِيهِمْ وَيُصْلِحُ بَالَهُمْ ۝ وَيُدْخِلُهُمُ الْجَنَّةَ عَرَّفَهَا لَهُمْ ۝ يَا أَيُّهَا الَّذِينَ آمَنُوا إِنْ تَنْصُرُوا اللَّهَ يَنْصُرْكُمْ وَيُثَبِّتْ أَقْدَامَكُمْ ۝ وَالَّذِينَ كَفَرُوا فَتَعْسًا لَهُمْ وَأَضَلَّ أَعْمَالَهُمْ ۝ ذَٰلِكَ بِأَنَّهُمْ كَرِهُوا مَا أَنْزَلَ اللَّهُ فَأَحْبَطَ أَعْمَالَهُمْ ۝ أَفَلَمْ يَسِيرُوا فِي الْأَرْضِ فَيَنْظُرُوا كَيْفَ كَانَ عَاقِبَةُ الَّذِينَ مِنْ قَبْلِهِمْ ۖ دَمَّرَ اللَّهُ عَلَيْهِمْ ۖ وَلِلْكَافِرِينَ أَمْثَالُهَا ۝ ذَٰلِكَ بِأَنَّ اللَّهَ مَوْلَى الَّذِينَ آمَنُوا وَأَنَّ الْكَافِرِينَ لَا مَوْلَىٰ لَهُمْ ۝ إِنَّ اللَّهَ يُدْخِلُ الَّذِينَ آمَنُوا وَعَمِلُوا الصَّالِحَاتِ جَنَّاتٍ تَجْرِي مِنْ تَحْتِهَا الْأَنْهَارُ ۖ وَالَّذِينَ كَفَرُوا يَتَمَتَّعُونَ وَيَأْكُلُونَ كَمَا تَأْكُلُ الْأَنْعَامُ وَالنَّارُ مَثْوًى لَهُمْ ۝ وَكَأَيِّنْ مِنْ قَرْيَةٍ هِيَ أَشَدُّ قُوَّةً مِنْ قَرْيَتِكَ الَّتِي أَخْرَجَتْكَ أَهْلَكْنَاهُمْ فَلَا نَاصِرَ لَهُمْ ۝ أَفَمَنْ كَانَ عَلَىٰ بَيِّنَةٍ مِنْ رَبِّهِ كَمَنْ زُيِّنَ لَهُ سُوءُ عَمَلِهِ وَاتَّبَعُوا أَهْوَاءَهُمْ ۝ مَثَلُ الْجَنَّةِ الَّتِي وُعِدَ الْمُتَّقُونَ ۖ فِيهَا أَنْهَارٌ مِنْ مَاءٍ غَيْرِ آسِنٍ وَأَنْهَارٌ مِنْ لَبَنٍ لَمْ يَتَغَيَّرْ طَعْمُهُ وَأَنْهَارٌ مِنْ خَمْرٍ لَذَّةٍ لِلشَّارِبِينَ وَأَنْهَارٌ مِنْ عَسَلٍ مُصَفًّى ۖ وَلَهُمْ فِيهَا مِنْ كُلِّ الثَّمَرَاتِ وَمَغْفِرَةٌ مِنْ رَبِّهِمْ ۖ كَمَنْ هُوَ خَالِدٌ فِي النَّارِ وَسُقُوا مَاءً حَمِيمًا فَقَطَّعَ أَمْعَاءَهُمْ ۝ وَمِنْهُمْ مَنْ يَسْتَمِعُ إِلَيْكَ حَتَّىٰ إِذَا خَرَجُوا مِنْ عِنْدِكَ قَالُوا لِلَّذِينَ أُوتُوا الْعِلْمَ مَاذَا قَالَ آنِفًا ۚ أُولَٰئِكَ الَّذِينَ طَبَعَ اللَّهُ عَلَىٰ قُلُوبِهِمْ وَاتَّبَعُوا أَهْوَاءَهُمْ ۝ وَالَّذِينَ اهْتَدَوْا زَادَهُمْ هُدًى وَآتَاهُمْ تَقْوَاهُمْ ۝ فَهَلْ يَنْظُرُونَ إِلَّا السَّاعَةَ أَنْ تَأْتِيَهُمْ بَغْتَةً ۖ فَقَدْ جَاءَ أَشْرَاطُهَا ۚ فَأَنَّىٰ لَهُمْ إِذَا جَاءَتْهُمْ ذِكْرَاهُمْ ۝ فَاعْلَمْ أَنَّهُ لَا إِلَٰهَ إِلَّا اللَّهُ وَاسْتَغْفِرْ لِذَنْبِكَ وَلِلْمُؤْمِنِينَ وَالْمُؤْمِنَاتِ ۗ وَاللَّهُ يَعْلَمُ مُتَقَلَّبَكُمْ وَمَثْوَاكُمْ ۝ وَيَقُولُ الَّذِينَ آمَنُوا لَوْلَا نُزِّلَتْ سُورَةٌ ۖ فَإِذَا أُنْزِلَتْ سُورَةٌ مُحْكَمَةٌ وَذُكِرَ فِيهَا الْقِتَالُ رَأَيْتَ الَّذِينَ فِي قُلُوبِهِمْ مَرَضٌ يَنْظُرُونَ إِلَيْكَ نَظَرَ الْمَغْشِيِّ عَلَيْهِ مِنَ الْمَوْتِ ۖ فَأَوْلَىٰ لَهُمْ ۝ طَاعَةٌ وَقَوْلٌ مَعْرُوفٌ ۚ فَإِذَا عَزَمَ الْأَمْرُ فَلَوْ صَدَقُوا اللَّهَ لَكَانَ خَيْرًا لَهُمْ ۝ فَهَلْ عَسَيْتُمْ إِنْ تَوَلَّيْتُمْ أَنْ تُفْسِدُوا فِي الْأَرْضِ وَتُقَطِّعُوا أَرْحَامَكُمْ ۝ أُولَٰئِكَ الَّذِينَ لَعَنَهُمُ اللَّهُ فَأَصَمَّهُمْ وَأَعْمَىٰ أَبْصَارَهُمْ ۝ أَفَلَا يَتَدَبَّرُونَ الْقُرْآنَ أَمْ عَلَىٰ قُلُوبٍ أَقْفَالُهَا ۝ إِنَّ الَّذِينَ ارْتَدُّوا عَلَىٰ أَدْبَارِهِمْ مِنْ بَعْدِ مَا تَبَيَّنَ لَهُمُ الْهُدَى ۙ الشَّيْطَانُ سَوَّلَ لَهُمْ وَأَمْلَىٰ لَهُمْ ۝ ذَٰلِكَ بِأَنَّهُمْ قَالُوا لِلَّذِينَ كَرِهُوا مَا نَزَّلَ اللَّهُ سَنُطِيعُكُمْ فِي بَعْضِ الْأَمْرِ ۖ وَاللَّهُ يَعْلَمُ إِسْرَارَهُمْ ۝ فَكَيْفَ إِذَا تَوَفَّتْهُمُ الْمَلَائِكَةُ يَضْرِبُونَ وُجُوهَهُمْ وَأَدْبَارَهُمْ ۝ ذَٰلِكَ بِأَنَّهُمُ اتَّبَعُوا مَا أَسْخَطَ اللَّهَ وَكَرِهُوا رِضْوَانَهُ فَأَحْبَطَ أَعْمَالَهُمْ ۝ أَمْ حَسِبَ الَّذِينَ فِي قُلُوبِهِمْ مَرَضٌ أَنْ لَنْ يُخْرِجَ اللَّهُ أَضْغَانَهُمْ ۝ وَلَوْ نَشَاءُ لَأَرَيْنَاكَهُمْ فَلَعَرَفْتَهُمْ بِسِيمَاهُمْ ۚ وَلَتَعْرِفَنَّهُمْ فِي لَحْنِ الْقَوْلِ ۚ وَاللَّهُ يَعْلَمُ أَعْمَالَكُمْ ۝ وَلَنَبْلُوَنَّكُمْ حَتَّىٰ نَعْلَمَ الْمُجَاهِدِينَ مِنْكُمْ وَالصَّابِرِينَ وَنَبْلُوَ أَخْبَارَكُمْ ۝ إِنَّ الَّذِينَ كَفَرُوا وَصَدُّوا عَنْ سَبِيلِ اللَّهِ وَشَاقُّوا الرَّسُولَ مِنْ بَعْدِ مَا تَبَيَّنَ لَهُمُ الْهُدَى لَنْ يَضُرُّوا اللَّهَ شَيْئًا وَسَيُحْبِطُ أَعْمَالَهُمْ ۝ يَا أَيُّهَا الَّذِينَ آمَنُوا أَطِيعُوا اللَّهَ وَأَطِيعُوا الرَّسُولَ وَلَا تُبْطِلُوا أَعْمَالَكُمْ ۝ إِنَّ الَّذِينَ كَفَرُوا وَصَدُّوا عَنْ سَبِيلِ اللَّهِ ثُمَّ مَاتُوا وَهُمْ كُفَّارٌ فَلَنْ يَغْفِرَ اللَّهُ لَهُمْ ۝ فَلَا تَهِنُوا وَتَدْعُوا إِلَى السَّلْمِ وَأَنْتُمُ الْأَعْلَوْنَ وَاللَّهُ مَعَكُمْ وَلَنْ يَتِرَكُمْ أَعْمَالَكُمْ ۝ إِنَّمَا الْحَيَاةُ الدُّنْيَا لَعِبٌ وَلَهْوٌ ۚ وَإِنْ تُؤْمِنُوا وَتَتَّقُوا يُؤْتِكُمْ أُجُورَكُمْ وَلَا يَسْأَلْكُمْ أَمْوَالَكُمْ ۝ إِنْ يَسْأَلْكُمُوهَا فَيُحْفِكُمْ تَبْخَلُوا وَيُخْرِجْ أَضْغَانَكُمْ ۝ هَا أَنْتُمْ هَٰؤُلَاءِ تُدْعَوْنَ لِتُنْفِقُوا فِي سَبِيلِ اللَّهِ فَمِنْكُمْ مَنْ يَبْخَلُ ۖ وَمَنْ يَبْخَلْ فَإِنَّمَا يَبْخَلُ عَنْ نَفْسِهِ ۚ وَاللَّهُ الْغَنِيُّ وَأَنْتُمُ الْفُقَرَاءُ ۚ وَإِنْ تَتَوَلَّوْا يَسْتَبْدِلْ قَوْمًا غَيْرَكُمْ ثُمَّ لَا يَكُونُوا أَمْثَالَكُمْ ۝

وَالْقَنَاطِيرِ الْمُقَنْطَرَةِ وَالْخَيْلِ الْمُسَوَّمَةِ

وَالْأَنْعَامِ وَالْحَرْثِ ذَٰلِكَ مَتَاعُ الْحَيَاةِ الدُّنْيَا وَاللَّهُ عِنْدَهُ حُسْنُ الْمَآبِ

قُلْ أَؤُنَبِّئُكُمْ بِخَيْرٍ مِنْ ذَٰلِكُمْ لِلَّذِينَ اتَّقَوْا عِنْدَ رَبِّهِمْ جَنَّاتٌ تَجْرِي مِنْ تَحْتِهَا الْأَنْهَارُ خَالِدِينَ فِيهَا وَأَزْوَاجٌ مُطَهَّرَةٌ وَرِضْوَانٌ مِنَ اللَّهِ وَاللَّهُ بَصِيرٌ بِالْعِبَادِ

الَّذِينَ يَقُولُونَ رَبَّنَا إِنَّنَا آمَنَّا فَاغْفِرْ لَنَا ذُنُوبَنَا وَقِنَا عَذَابَ النَّارِ

الصَّابِرِينَ وَالصَّادِقِينَ وَالْقَانِتِينَ وَالْمُنْفِقِينَ وَالْمُسْتَغْفِرِينَ بِالْأَسْحَارِ